

ΠΙΝΑΚΑΣ 1 ΗΜΕΡΟΜΗΝΙΑ 21/12/2023 ΝΕΕΣ ΘΕΣΕΙΣ

Α/Α	ΘΕΣΗ	ΟΔΟΣ	ΣΥΝΤΕΤΑΓΜΕΝΕΣ GOOGLE	ΣΥΝΤΕΤΑΓΜΕΝΕΣ ΕΓΣΑ	ΚΑΕΚ	ΙΔΙΟΚΤΗΣΙΑ	ΣΧΕΔΙΟ ΠΟΛΕΩΣ	GOOGLE MAPS
1	ΘΕΣΗ "ΑΜΠΕΛΟΚΗΠΟΙ" ΠΑΝΕΠΙΣΤΗΜΙΟ ΚΡΗΤΗΣ & 51ο ΝΗΠΙΑΓ. ΗΡΑΚΛΕΙΟΥ	ΙΩΑΝΝΗ ΚΑΡΔΙΤΣΗ	35°18'29.8"N 25°09'13.4"E	X = 604732.667 Y = 3907548.571	17063ΕΚ00271	ΔΗΜΟΣ ΗΡΑΚΛΕΙΟΥ	ΕΝΤΟΣ ΣΧΕΔΙΟΥ ΠΟΛΕΩΣ, ΚΥΡΩΜΕΝΗ ΠΡΑΞΗ ΕΦΑΡΜΟΓΗΣ Μ8/94, Π.Ε. ΑΓ. ΙΩΑΝΝΗΣ, Ο.Τ. Χ993-ΚΟΙΝ. ΧΩΡΟΣ-ΕΧΕΙ ΓΙΝΕΙ ΤΡΟΠΟΠΟΙΗΣΗ ΣΧΕΔΙΟΥ	https://goo.gl/maps/pBrXDYNpRtcUDF3d6
2	ΕΑΜ ΚΑΙ ΜΙΧ. ΗΛΙΑΔΗ	ΕΑΜ ΚΑΙ ΜΙΧ. ΗΛΙΑΔΗ	35.312224, 25.144941	X =603973.800 Y = 3907891.60	17063517501	ΔΗΜΟΣ ΗΡΑΚΛΕΙΟΥ	ΕΝΤΟΣ ΣΧΕΔΙΟΥ ΠΟΛΕΩΣ, ΚΥΡΩΜΕΝΗ ΠΡΑΞΗ ΕΦΑΡΜΟΓΗΣ Μ1/2003, Π.Ε.ΑΓ. ΙΩΑΝΝΗΣ - ΜΕΣΑΜΠΕΛΙΕΣ - ΦΟΡΤΕΤΣΑ V, Κ.Χ. 1891 (498) (ΠΡΑΣΙΝΟ)	https://maps.app.goo.gl/Yq3RAeznpPWhoYtz7
3	ΣΙΚΥΩΝΟΣ ΚΑΙ Γ. ΚΟΛΟΚΟΤΡΩΝΗ	ΣΙΚΥΩΝΟΣ ΚΑΙ Γ. ΚΟΛΟΚΟΤΡΩΝΗ	35.317360, 25.134825	X =603003.750 Y = 3908541.17	170633884001	ΔΗΜΟΣ ΗΡΑΚΛΕΙΟΥ	ΕΝΤΟΣ ΣΧΕΔΙΟΥ ΠΟΛΕΩΣ, ΚΥΡΩΜΕΝΗ ΠΡΑΞΗ ΕΦΑΡΜΟΓΗΣ Μ10/1994 Π.Ε. ΜΕΣΑΜΠΕΛΙΕΣ - ΦΟΡΤΕΤΣΑ V, Κ.Χ. 308 (1534) (ΠΡΑΣΙΝΟ)	https://maps.app.goo.gl/r8ggGQfQB1EzQKju7
4	ΜΠΕΝΤΕΒΗ ΚΑΜΑΡΑ	ΛΕΩΦ. ΚΝΩΣΣΟΥ	35°19'18.5"N 25°08'33.4"E	X = 603707.300 Y = 3909038.314	170637984001	ΔΗΜΟΣ ΗΡΑΚΛΕΙΟΥ	ΕΝΤΟΣ ΣΧΕΔΙΟΥ ΠΟΛΕΩΣ, ΚΥΡΩΜΕΝΗ ΠΡΑΞΗ ΕΦΑΡΜΟΓΗΣ 95/2002 , ΧΡΥΣΟΠΗΓΗ-ΠΟΡΟΣ-ΔΗΜ. ΜΠΕΝΤΕΒΗ- ΚΑΣΤΑΜΠΑΣ-ΑΤΣΑΛΕΝΙΟ, Κ.Χ. 6	https://goo.gl/maps/wGpJKW1VSGvSpnXp7
5	ΠΑΤΕΛΕΣ	ΦΕΙΔΙΠΙΔΟΥ 65	35.330489, 25.148103	X=604198.539 Y=3910009.128	170632649001	ΔΗΜΟΣ ΗΡΑΚΛΕΙΟΥ	ΕΝΤΟΣ ΣΧΕΔΙΟΥ ΠΟΛΕΩΣ, ΚΥΡΩΜΕΝΗ ΠΡΑΞΗ ΕΦΑΡΜΟΓΗΣ 95/2002 , ΧΡΥΣΟΠΗΓΗ-ΠΟΡΟΣ-ΔΗΜ. ΜΠΕΝΤΕΒΗ- ΚΑΣΤΑΜΠΑΣ-ΑΤΣΑΛΕΝΙΟ, Κ.Χ. 113	https://maps.app.goo.gl/iXmYGFMQ6Y8CwkQT9
6	ΥΠΑΙΘΡΙΑ ΛΑΙΚΗ ΑΓΟΡΑ ΗΡΑΚΛΕΙΟΥ	ΜΟΝΗΣ ΤΟΠΛΟΥ	35.332110, 25.140739	X=603254.575 Y=3910181.981	170631844015	ΑΓΝΩΣΤΟΣ	ΕΝΤΟΣ ΠΑΛΑΙΟΥ ΣΧΕΔΙΟ, ΕΚΤΟΣ ΤΕΙΧΩΝ ΠΟΛΕΩΣ, Κ.Χ.	https://maps.app.goo.gl/5zrz7bzetYLzVxZ67
7	ΠΑΡΚΟ ΠΟΡΟΥ	ΚΟΜΝΗΝΩΝ	35°20'09.7"N 25°08'48.3"E	X = 604063.038 Y = 3910622.907	170637563002	ΔΗΜΟΣ ΗΡΑΚΛΕΙΟΥ	ΕΝΤΟΣ ΠΑΛΑΙΟΥ ΣΧΕΔΙΟ ΠΟΛΕΩΣ ΕΚΤΟΣ ΤΕΙΧΩΝ, Χ863	https://goo.gl/maps/EPMBo83GyxbcDnfH6
8	ΚΑΠΗ ΑΛΙΚΑΡΝΑΣΣΟΥ	ΑΡΤΕΡΜΙΣΙΑΣ & ΔΙΟΝΥΣΙΟΥ	35°20'32.6"N 25°09'23.6"E	X = 604947.952 Y = 3911339.668	Δ.Υ.	ΔΗΜΟΣ ΗΡΑΚΛΕΙΟΥ	ΕΝΤΟΣ ΣΧΕΔΙΟΥ ΠΟΛΕΩΣ ΝΕΑΣ ΑΛΙΚΑΡΝΑΣΣΟΥ. Ο.Τ. 22	https://goo.gl/maps/At4L9NYib9R2DgSV9
9	ΡΡΑΚΤΙΚΕΡ	ΚΑΘΕΤΗ ΜΟΥΣΩΝ	35.334636, 25.165014	X = 605738.215 Y =3910506.096	Δ.Υ.	ΔΗΜΟΣ ΗΡΑΚΛΕΙΟΥ	ΕΝΤΟΣ ΣΧΕΔΙΟΥ ΠΟΛΕΩΣ ΝΕΑΣ ΑΛΙΚΑΡΝΑΣΣΟΥ. Κ.Χ.116	https://maps.app.goo.gl/ahAdY51Ar5QQFpvr6

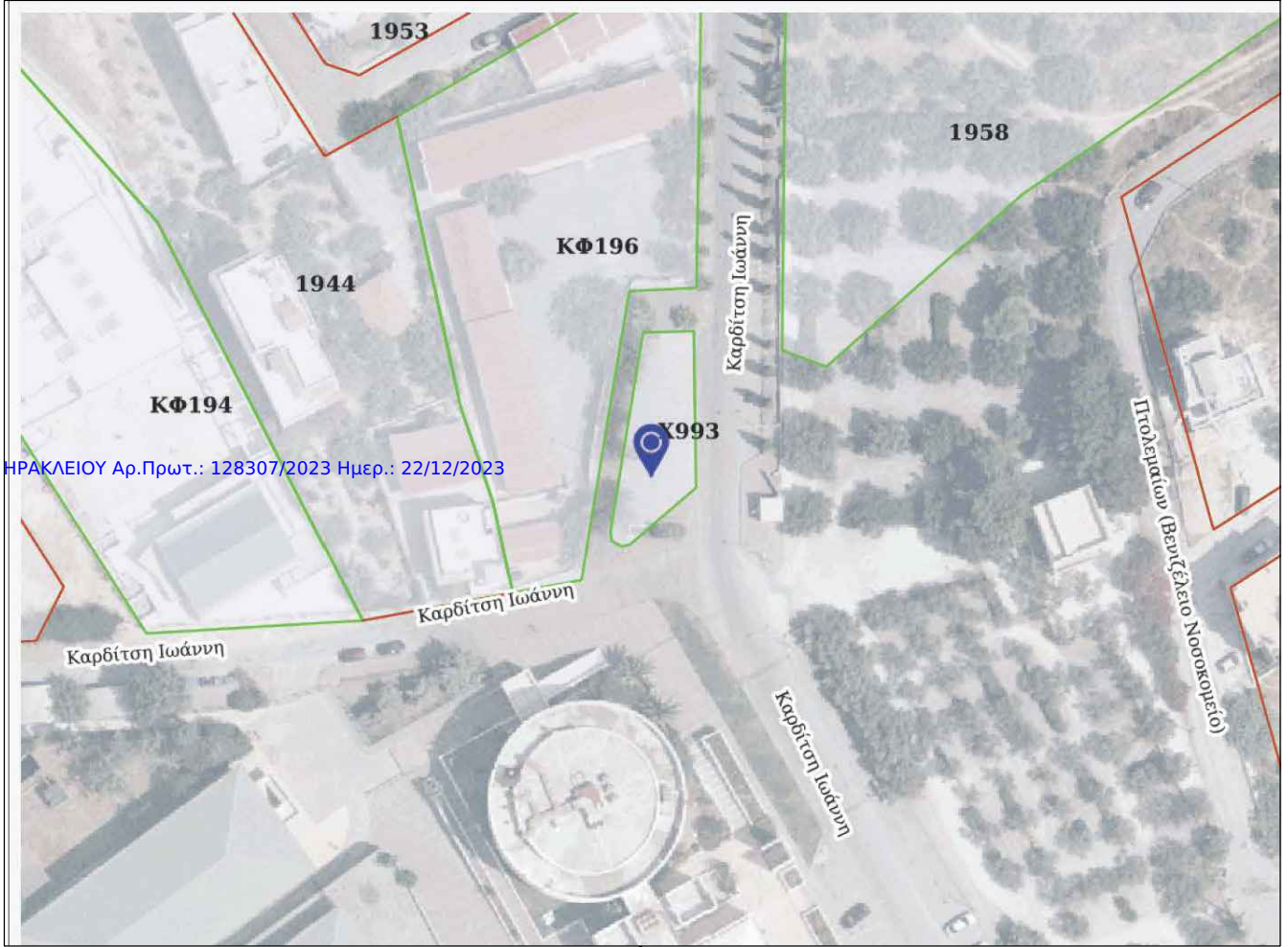

ΔΗΜΟΣ ΗΡΑΚΛΕΙΟΥ Αρ.Πρωτ.: 128307/2023 Ημερ.: 22/12/2023



ΘΕΣΗ #1
ΣΚΑΡΙΦΗΜΑ ΤΟΠΟΘΕΤΗΣΗΣ
ΚΛΙΜΑΚΑ 1:200

51ο
ΝΗΠΙΑΓΩΓΕΙΟ
ΗΡΑΚΛΕΙΟΥ

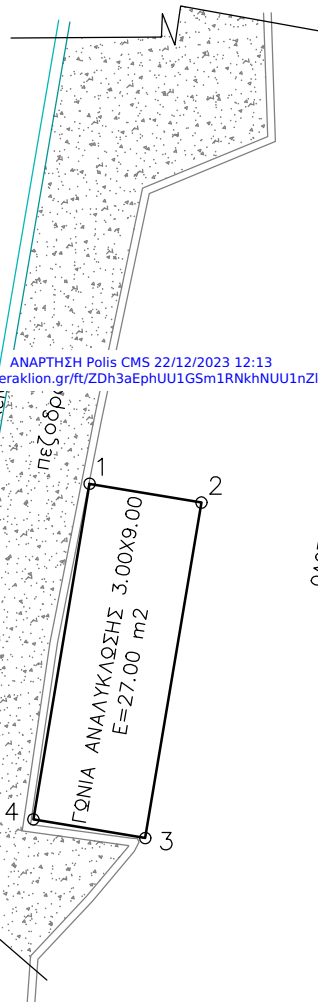

ΑΝΑΡΤΗΣΗ Polis CMS 22/12/2023 12:13
<http://www.heraklion.gr/ft/ZDh3aEphUU1GSm1RNkhNUU1nZIFpQT09>

ΠΙΝΑΚΑΣ ΚΟΡΥΦΩΝ ΣΕ ΕΓΓΕΑ 87

Κωδικός: 01 Ε= 27.00 μ ²			
Σημεία	X	Y	πλευρές
1	604731.56	3907552.80	3.00
2	604734.52	3907552.30	9.00
3	604733.03	3907543.42	3.00
4	604730.07	3907543.92	9.00

ΑΠΟΣΠΑΣΜΑ ΠΡΑΞΗΣ ΕΦΑΡΜΟΓΗΣ Μ8/1994
(ΚΛΙΜΑΚΑ 1:500)

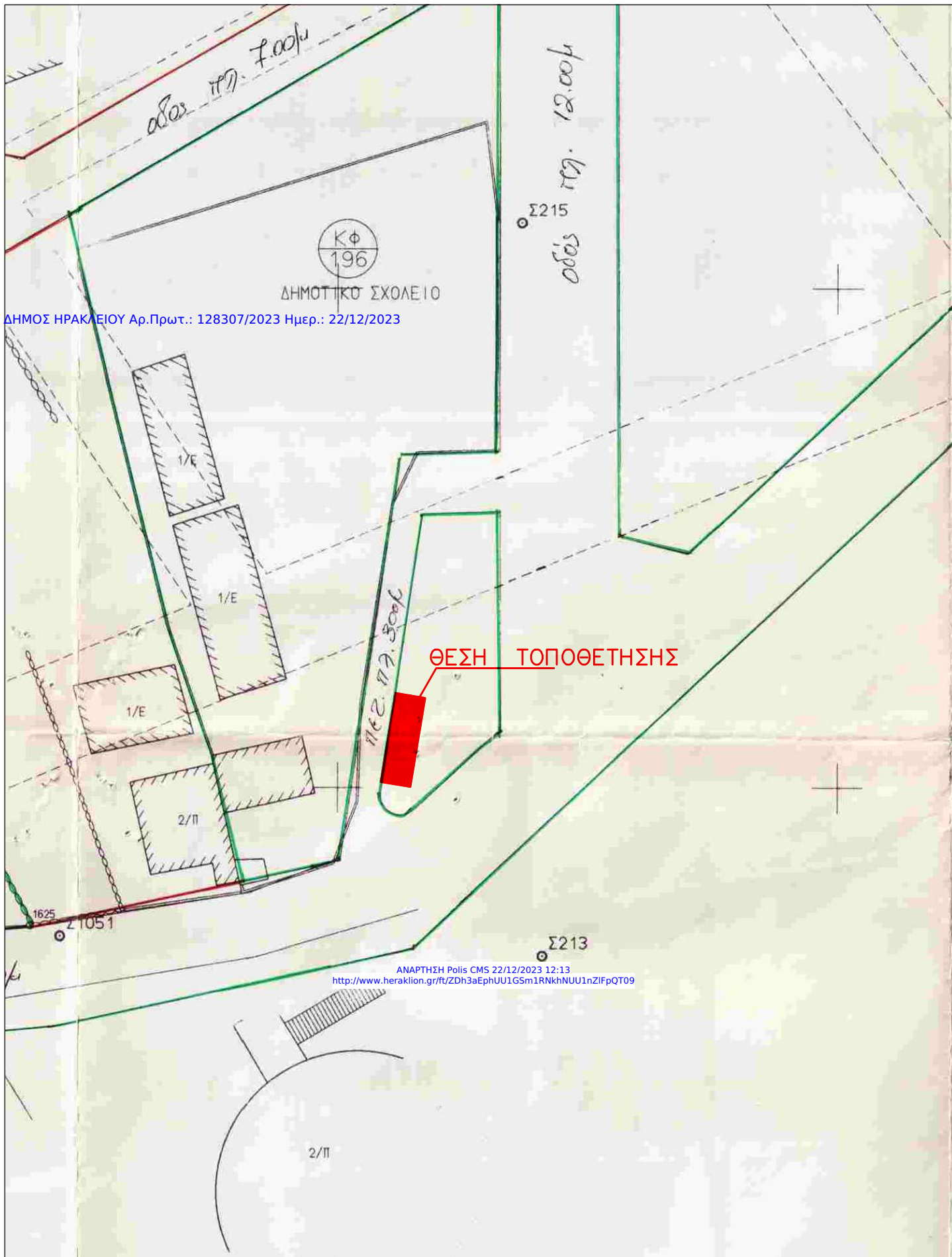

ΔΗΜΟΣ ΗΡΑΚΛΕΙΟΥ Αρ.Πρωτ.: 128307/2023 Ημερ.: 22/12/2023

ΑΝΑΡΤΗΣΗ Polis CMS 22/12/2023 12:13
<http://www.heraklion.gr/ft/ZDh3aEphUU1GSm1RNkhNUU1nZIFpQT09>

ΘΕΣΗ # 1 ΦΩΤΟΓΡΑΦΙΕΣ

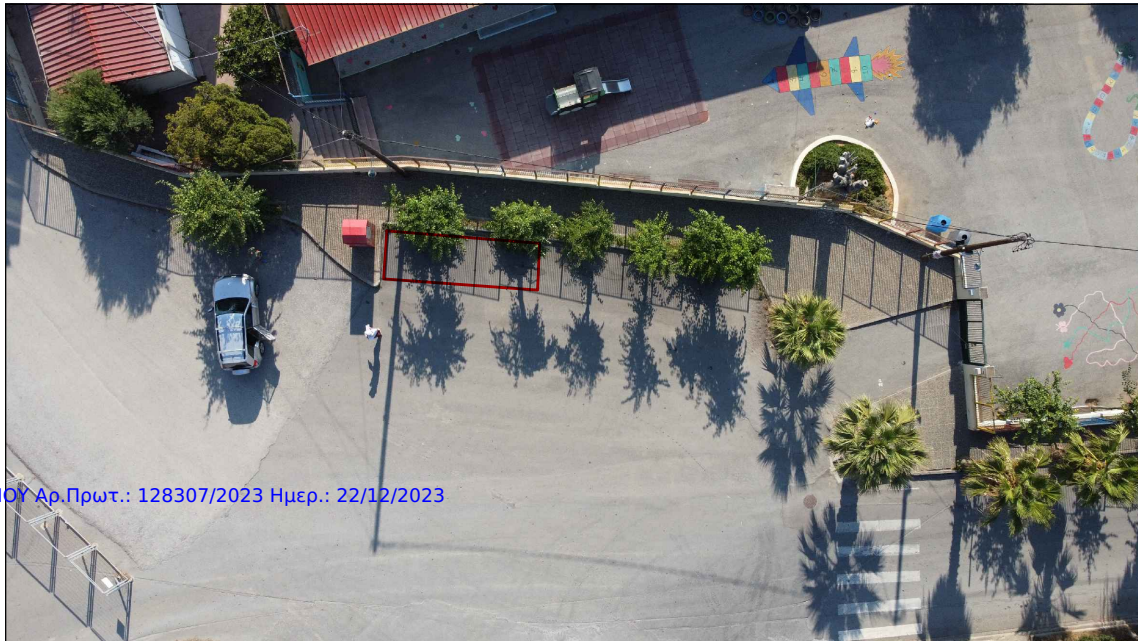

ΔΗΜΟΣ ΗΡΑΚΛΕΙΟΥ Αρ.Πρωτ.: 128307/2023 Ημερ.: 22/12/2023



ΑΝΑΡΤΗΣΗ Polis CMS 22/12/2023 12:13
<http://www.heraklion.gr/ft/ZDh3aEphUU1GSm1RNkhNUU1nZIFpQT09>

ΑΠΟΣΠΑΣΜΑ ΓΠΣ ΘΕΣΗ # 2

ΔΗΜΟΣ ΗΡΑΚΛΕΙΟΥ Αρ.Πρωτ.: 128307/2023 Ημερ.: 22/12/2023



ΑΠΟΣΠΑΣΜΑ ΣΧΕΔΙΟΥ ΠΟΛΕΩΣ

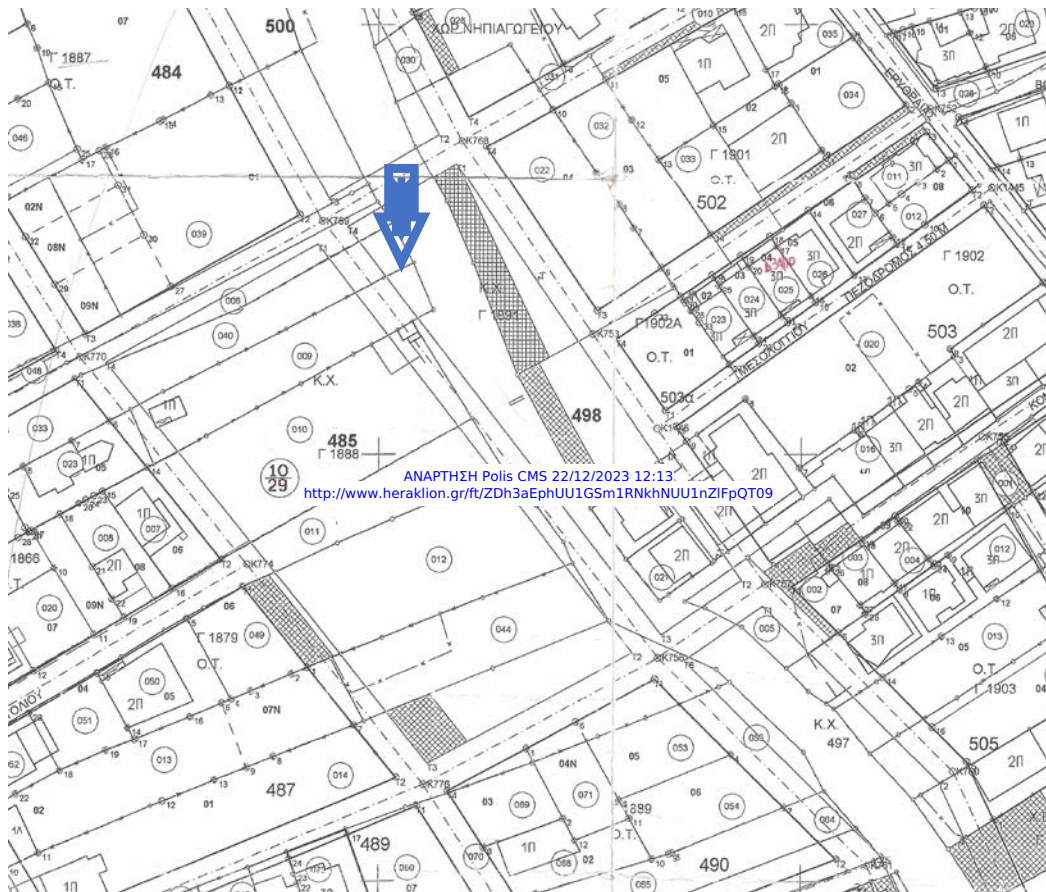

ΘΕΣΗ # 2

ΦΩΤΟΓΡΑΦΙΑ

ΔΗΜΟΣ ΗΡΑΚΛΕΙΟΥ Αρ.Πρωτ.: 128307/2023 Ημερ.: 22/12/2023



ΑΠΟΣΠΑΣΜΑ ΓΠΣ ΘΕΣΗ # 3

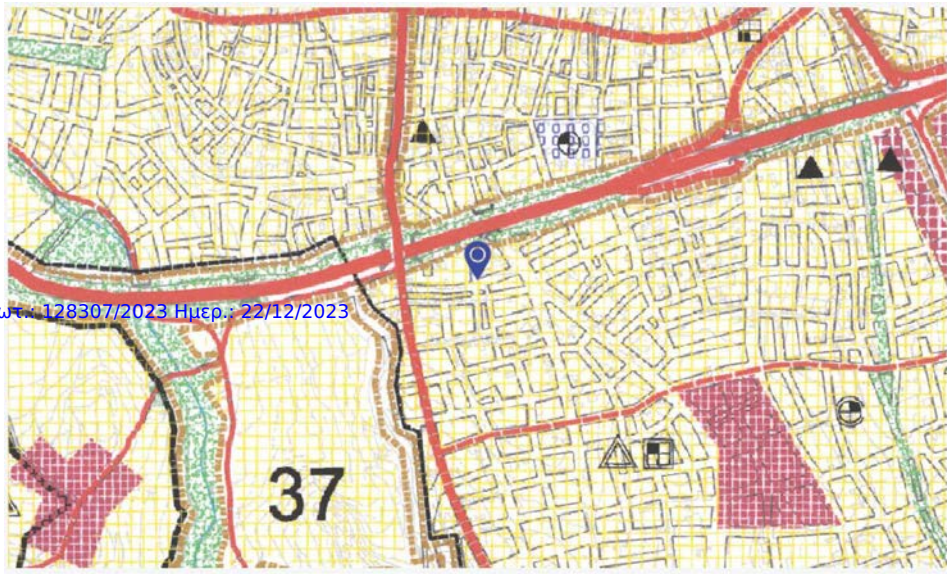

ΔΗΜΟΣ ΗΡΑΚΛΕΙΟΥ Αρ.Πρωτ. 128307/2023 Ημερ.: 22/12/2023

ΑΠΟΣΠΑΣΜΑ ΣΧΕΔΙΟΥ ΠΟΛΕΩΣ

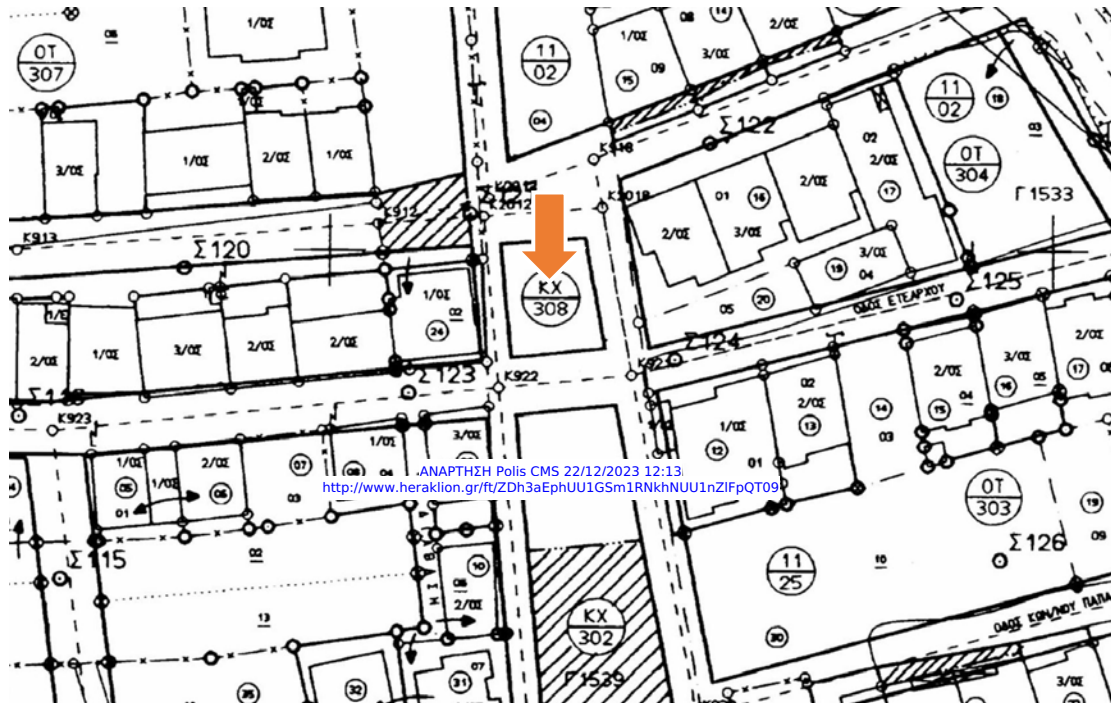

ΘΕΣΗ # 3
ΦΩΤΟΓΡΑΦΙΑ

ΔΗΜΟΣ ΗΡΑΚΛΕΙΟΥ Αρ.Πρωτ.: 128307/2023 Ημερ.: 22/12/2023



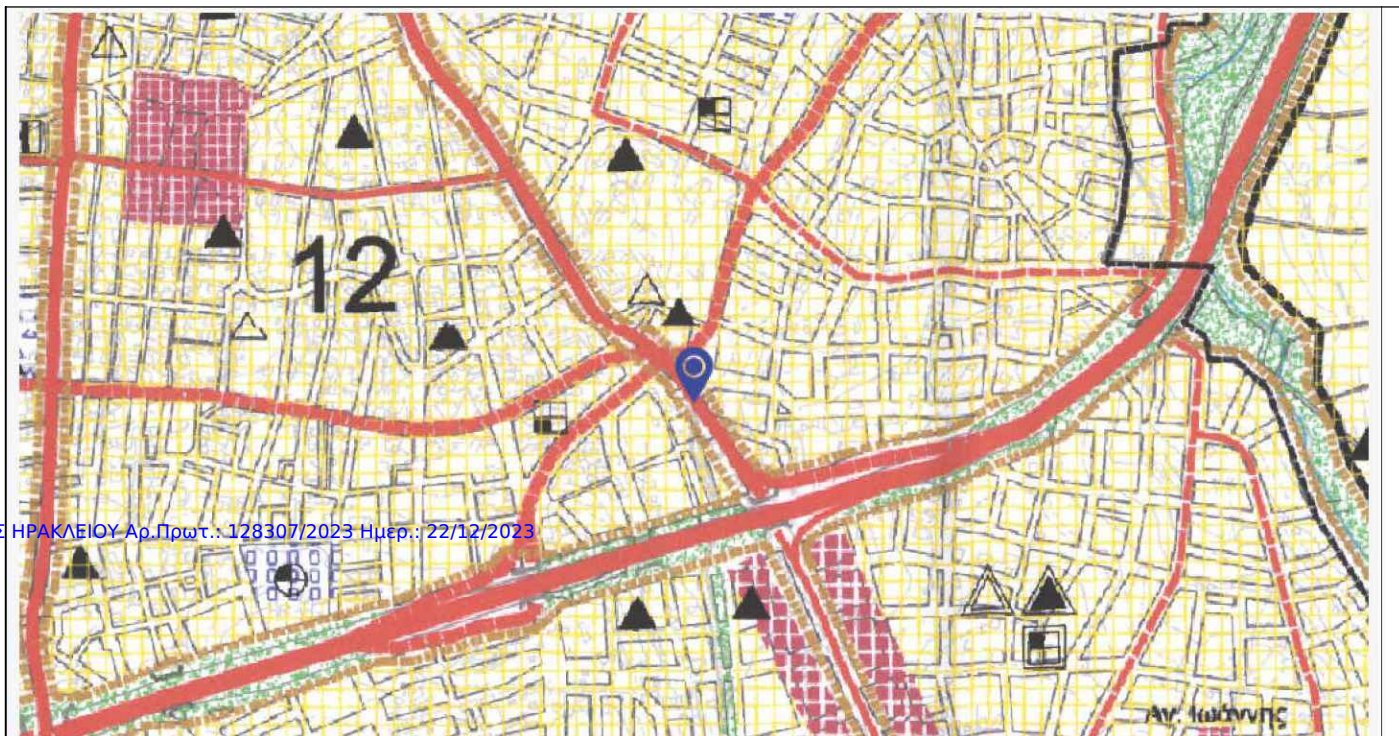

ΔΗΜΟΣ ΗΡΑΚΛΕΙΟΥ Αρ.Πρωτ.: 128307/2023 Ημερ.: 22/12/2023

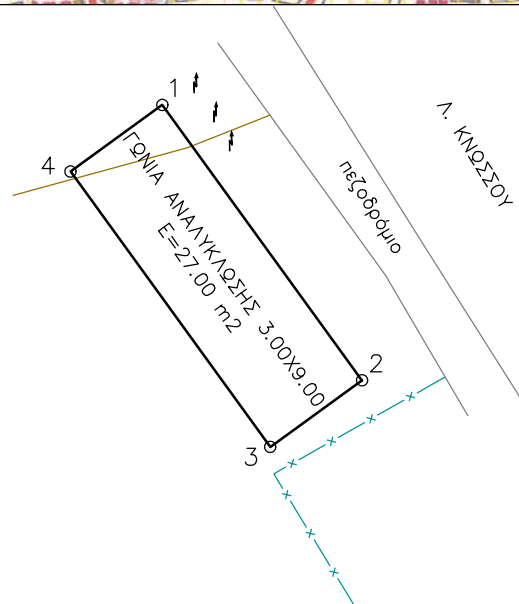

ΘΕΣΗ # 4
ΣΚΑΡΙΦΗΜΑ ΤΟΠΟΘΕΤΗΣΗΣ
ΚΛΙΜΑΚΑ 1:200

ΑΝΑΡΤΗΣΗ Polis CMS 22/12/2023 12:13
<http://www.heraklion.gr/ft/ZDh3aEphUU1GSm1RNkhNUU1nZIFpQT09>

ΠΙΝΑΚΑΣ ΚΟΡΥΦΩΝ ΣΕ ΕΓΣΑ 87

Κωδικός: 004 Ε= 27.00 μ ²			
Σημεία	X	Y	πλευρές
1	603705.55	3909042.41	9.00
2	603710.84	3909035.12	3.00
3	603708.41	3909033.36	9.00
4	603703.12	3909040.65	3.00

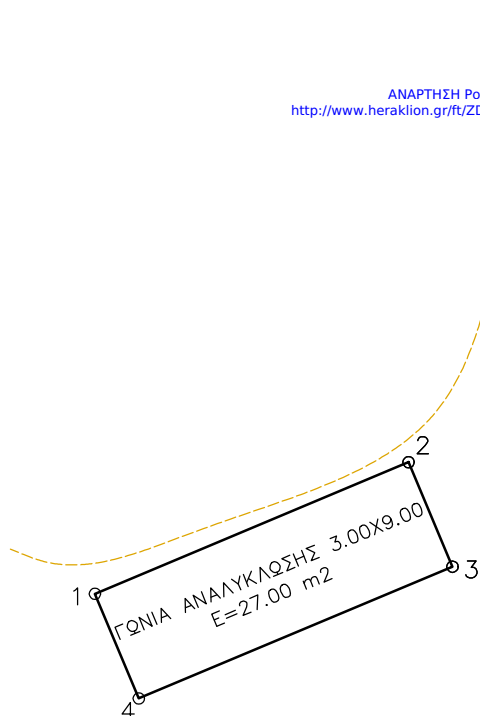

ΠΙΝΑΚΑΣ ΚΟΡΥΦΩΝ ΣΕ ΕΓΣΑ 87

Κωδικός: 004Α Ε= 27.00 μ ²			
Σημεία	X	Y	πλευρές
1	603686.81	3909011.35	9.00
2	603695.11	3909014.84	3.00
3	603696.27	3909012.07	9.00
4	603687.97	3909008.59	3.00

ΑΠΟΣΠΑΣΜΑ ΠΡΑΞΗΣ ΕΦΑΡΜΟΓΗΣ 95/2002
ΚΛΙΜΑΚΑ 1:1000

ΔΗΜΟΣ ΗΡΑΚΛΕΙΟΥ Αρ.Πρωτ.: 128307/2023 Ημερ.: 22/12/2023

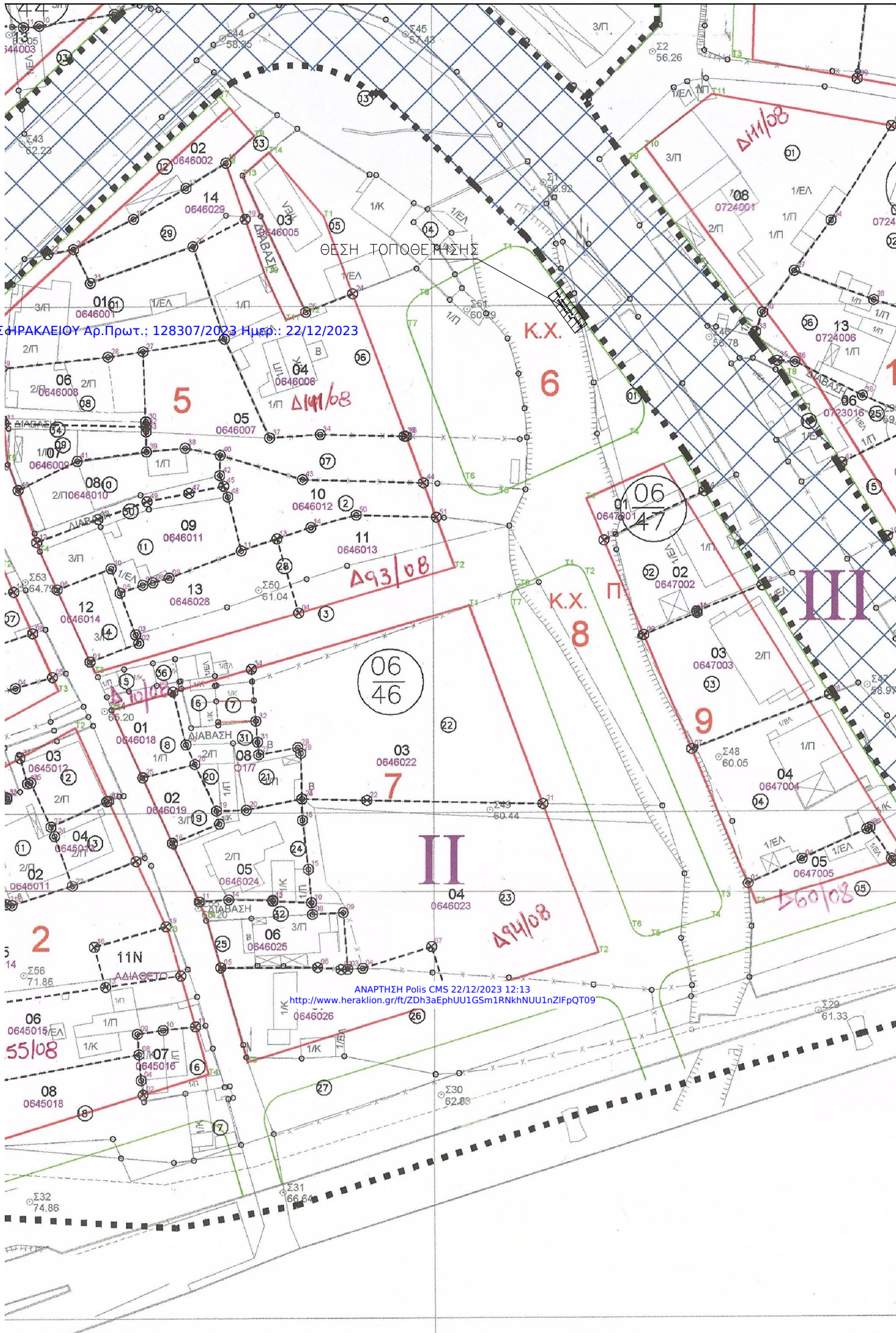

ΑΝΑΡΤΗΣΗ Polis CMS 22/12/2023 12:13
<http://www.heraklion.gr/ft/ZDh3aEphU01GSm1RNkhNUU1nZFpQTO9>

ΘΕΣΗ # 4 ΦΩΤΟΓΡΑΦΙΕΣ

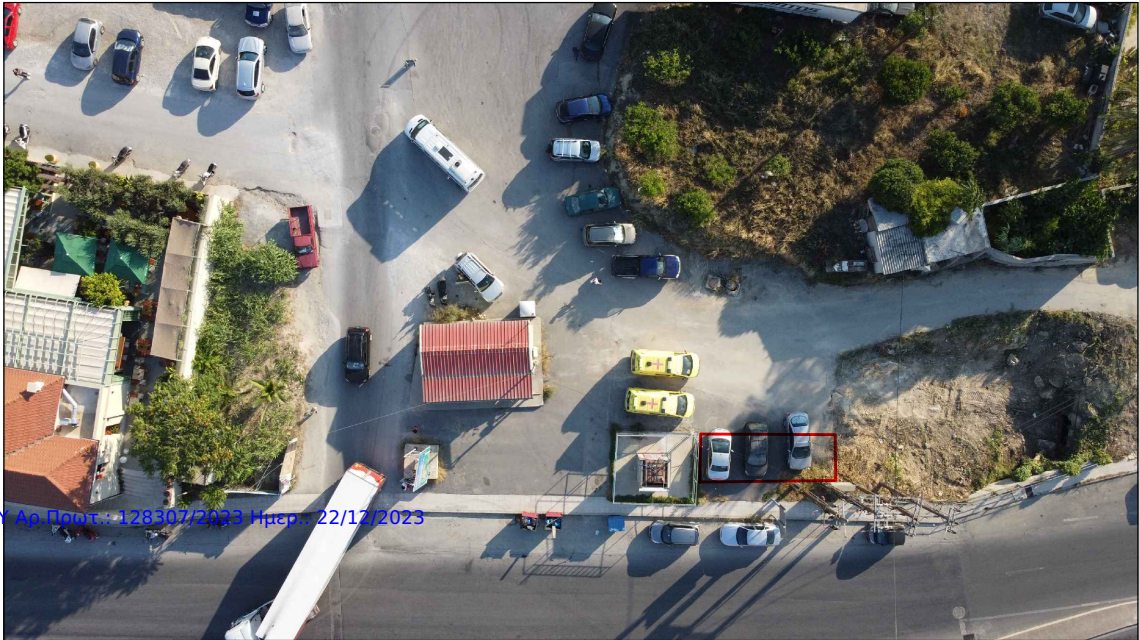

ΔΗΜΟΣ ΗΡΑΚΛΕΙΟΥ Αρ. Πρωτ.: 128907/2023 Ημερ.: 22/12/2023

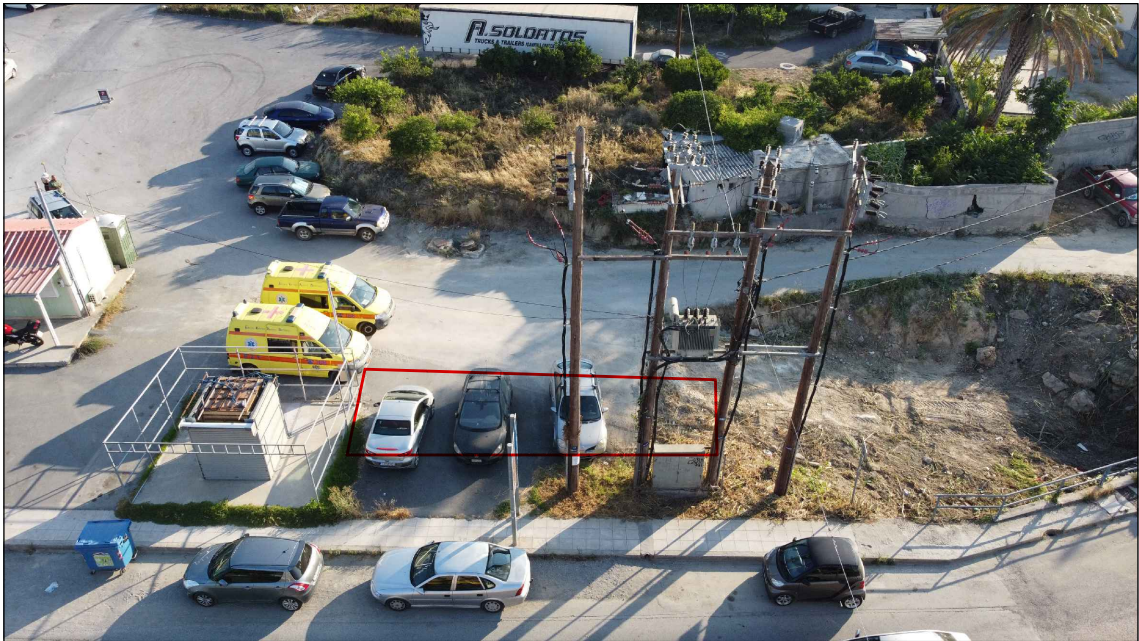

ΑΝΑΡΤΗΣΗ Polis CMS 22/12/2023 12:13
<http://www.heraklion.gr/ft/ZDh3aEphUU1GSm1RNkhNUU1nZIFpQT09>

ΑΠΟΣΠΑΣΜΑ ΓΠΣ ΘΕΣΗ # 5

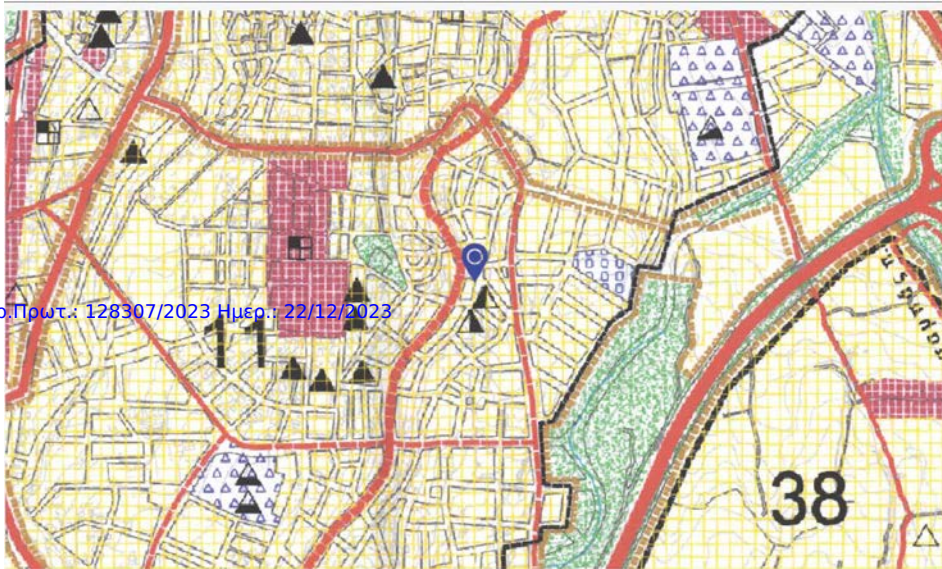

ΔΗΜΟΣ ΗΡΑΚΛΕΙΟΥ Αρ. Πρωτ.: 128307/2023 Ημερ.: 22/12/2023

ΑΠΟΣΠΑΣΜΑ ΣΧΕΔΙΟΥ ΠΟΛΕΩΣ

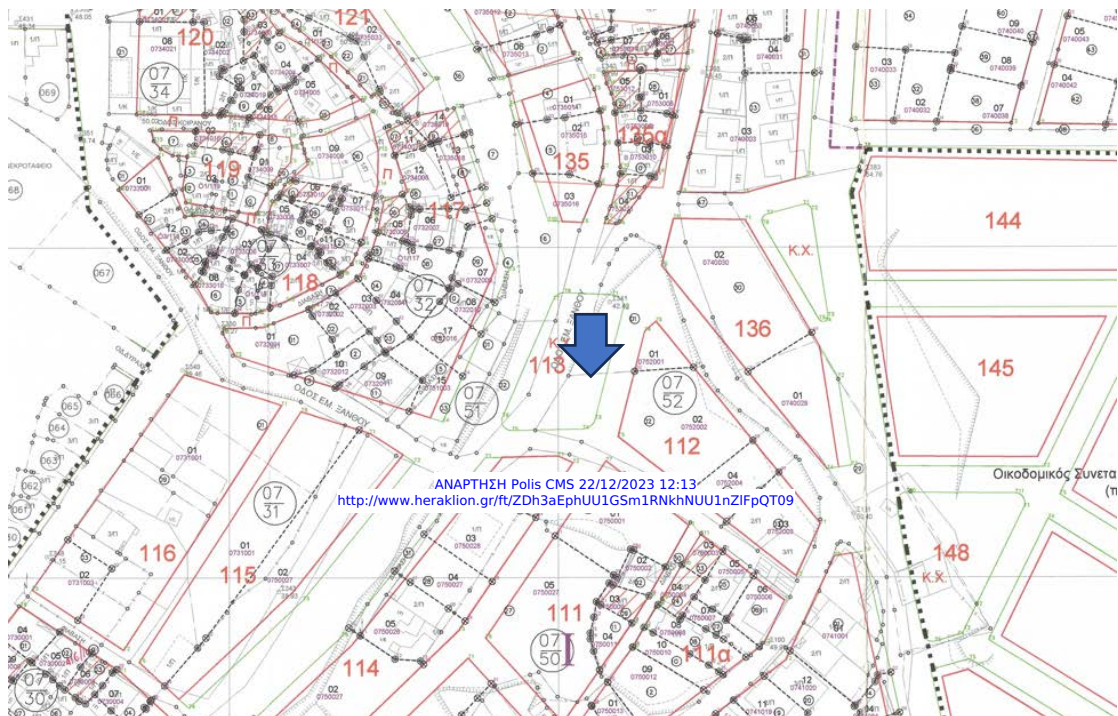

ΘΕΣΗ # 5
ΦΩΤΟΓΡΑΦΙΑ

ΔΗΜΟΣ ΗΡΑΚΛΕΙΟΥ Αρ.Πρωτ.: 128303/2023 Ημερ.: 22/12/2023



ΑΠΟΣΠΑΣΜΑ ΓΠΣ ΘΕΣΗ # 6

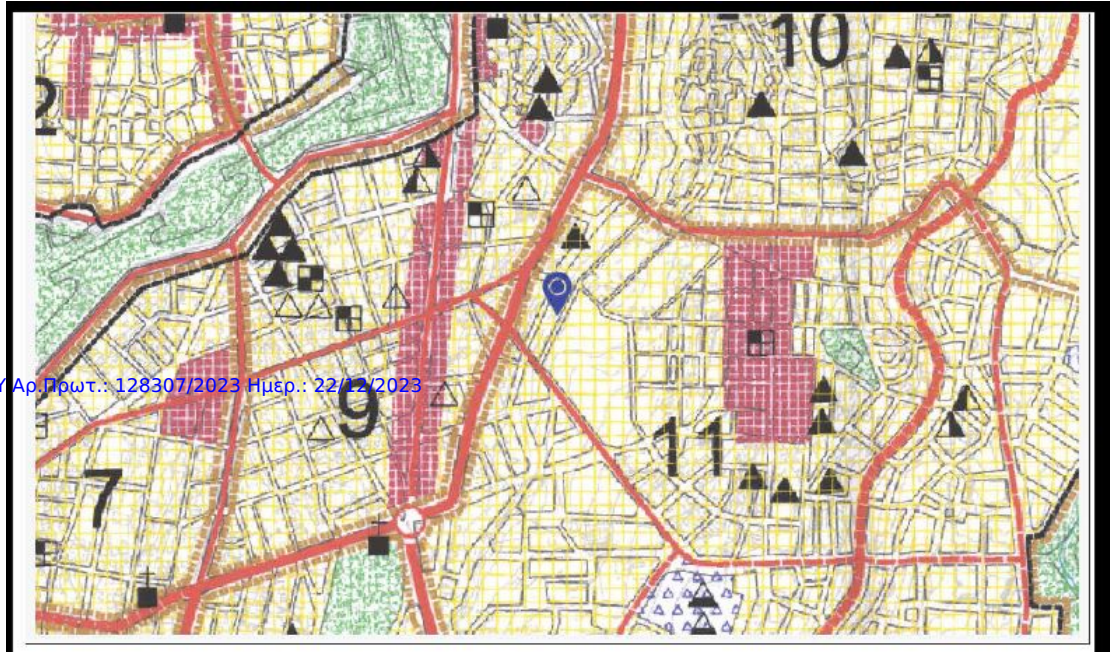

ΔΗΜΟΣ ΗΡΑΚΛΕΙΟΥ Αρ. Πρωτ.: 128307/2023 Ημερ.: 22/12/2023

ΑΠΟΣΠΑΣΜΑ ΠΑΛΑΙΟΥ ΣΧΕΔΙΟΥ, ΕΚΤΟΣ ΤΕΙΧΩΝ ΠΟΛΕΩΣ

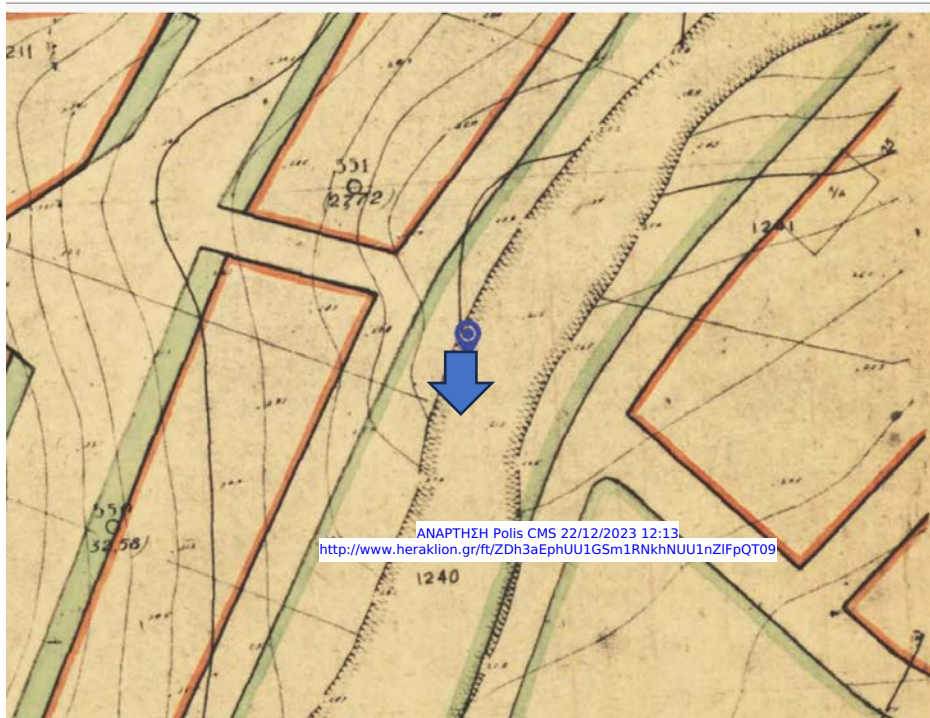

ΑΝΑΡΤΗΣΗ Polis CMS 22/12/2023 12:13
<http://www.heraklion.gr/ft/ZDh3aEphUU1GSm1RNkhNUU1nZIFpQT09>

ΘΕΣΗ # 6
ΦΩΤΟΓΡΑΦΙΑ



ΔΗΜΟΣ ΗΡΑΚΛΕΙΟΥ Αρ.Πρωτ.: 128307/2023 Ημερ.: 22/12/2023

ΑΠΟΣΠΑΣΜΑ ΓΠΣ ΔΗΜΟΥ ΗΡΑΚΛΕΙΟΥ

ΔΗΜΟΣ ΗΡΑΚΛΕΙΟΥ Αρ.Πρωτ.: 126307/2023-Ημερ.: 22/12/2023

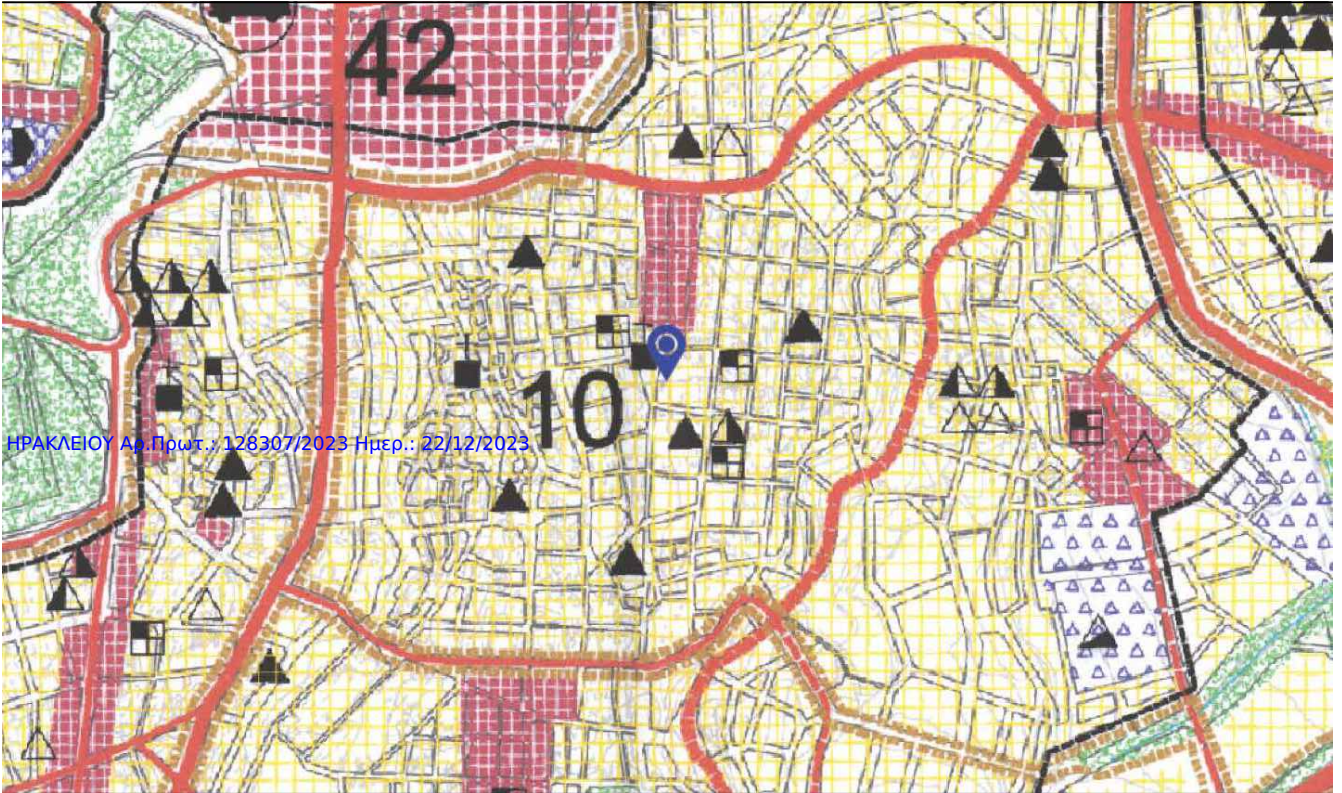

ΘΕΣΗ # 7
ΣΚΑΡΙΦΗΜΑ ΤΟΠΟΘΕΤΗΣΗΣ
ΚΛΙΜΑΚΑ 1:200

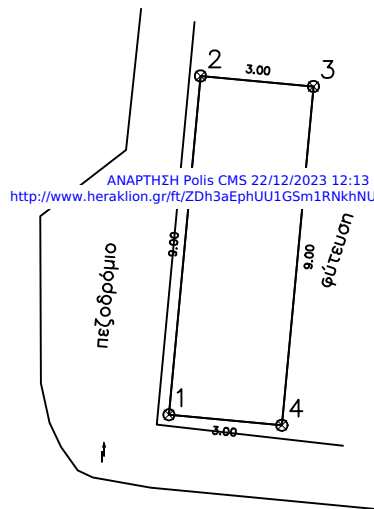

ΑΝΑΡΤΗΣΗ Polis CMS 22/12/2023 12:13
<http://www.heraklion.gr/ft/ZDh3aEphUU1GSm1RNkhNUU1nZIFpQT09>

$E(1,2,3,4,1) = 27.000 \mu^2$

Κωδικός: 017 E= 27.000 μ ²			
Σημεία	X	Y	Πλευρές
1	604060.99	3910618.65	9.00
2	604061.83	3910627.61	3.00
3	604064.81	3910627.33	9.00
4	604063.98	3910618.37	3.00

ΠΟΣΠΑΣΜΑ ΠΑΛΑΙΟΥ ΣΧΕΔΙΟΥ, ΕΚΤΟΣ ΤΕΙΧΩΝ ΠΟΛΕΩΣ
ΛΙΜΑΚΑ 1:1000

ΔΗΜΟΣ ΗΡΑΚΛΕΙΟΥ Αρ.Πρωτ.: 128307/2023 Ημερ.: 22/12/2023

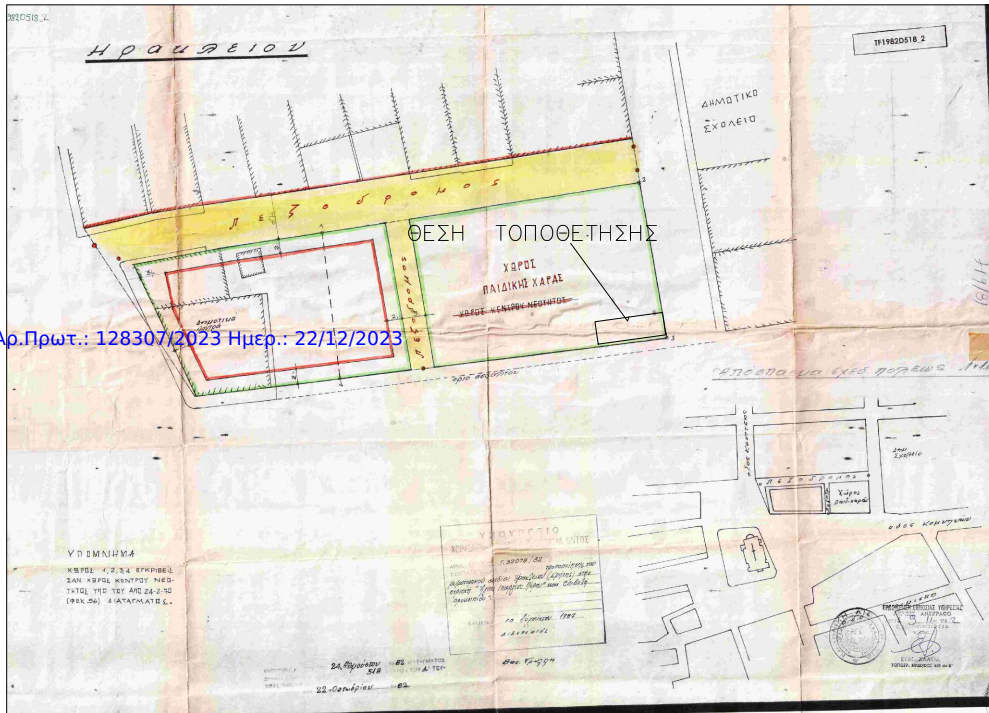

ΘΕΣΗ # 7 ΦΩΤΟΓΡΑΦΙΕΣ

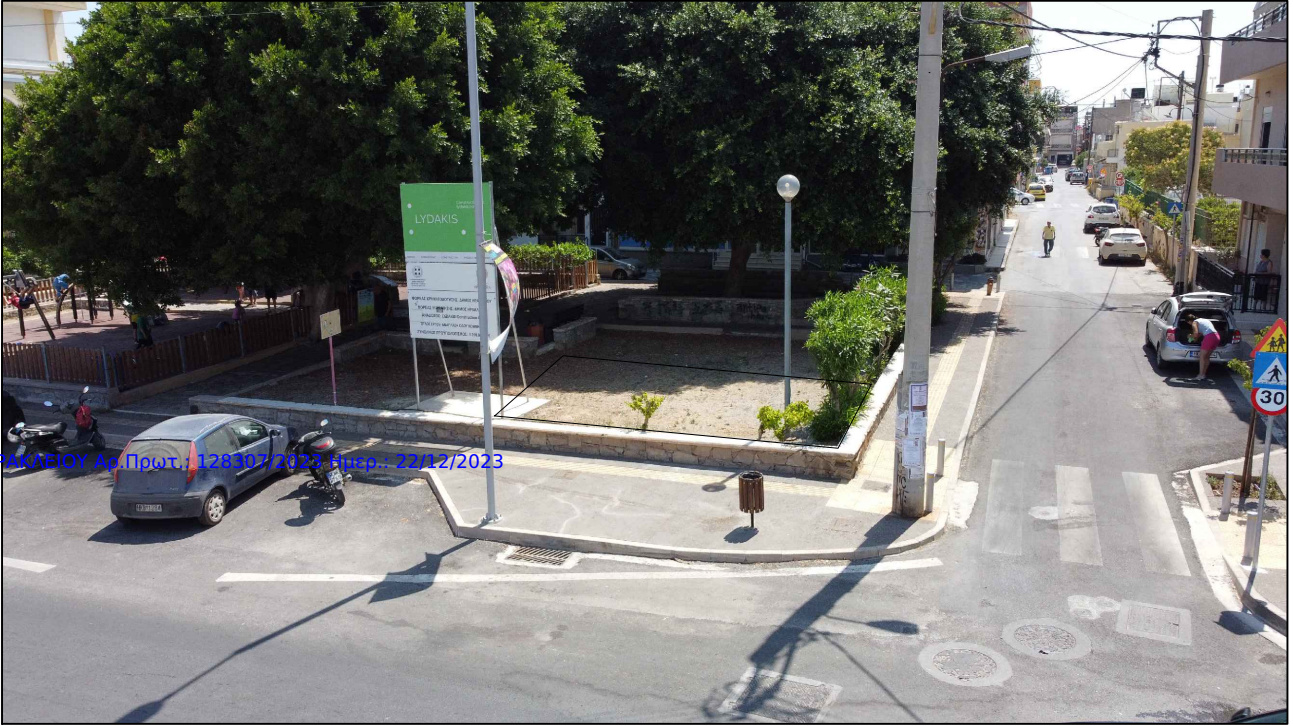

ΔΗΜΟΣ ΗΡΑΚΛΕΙΟΥ Αρ. Πρωτ.: 12830/2023 Ημερ.: 22/12/2023

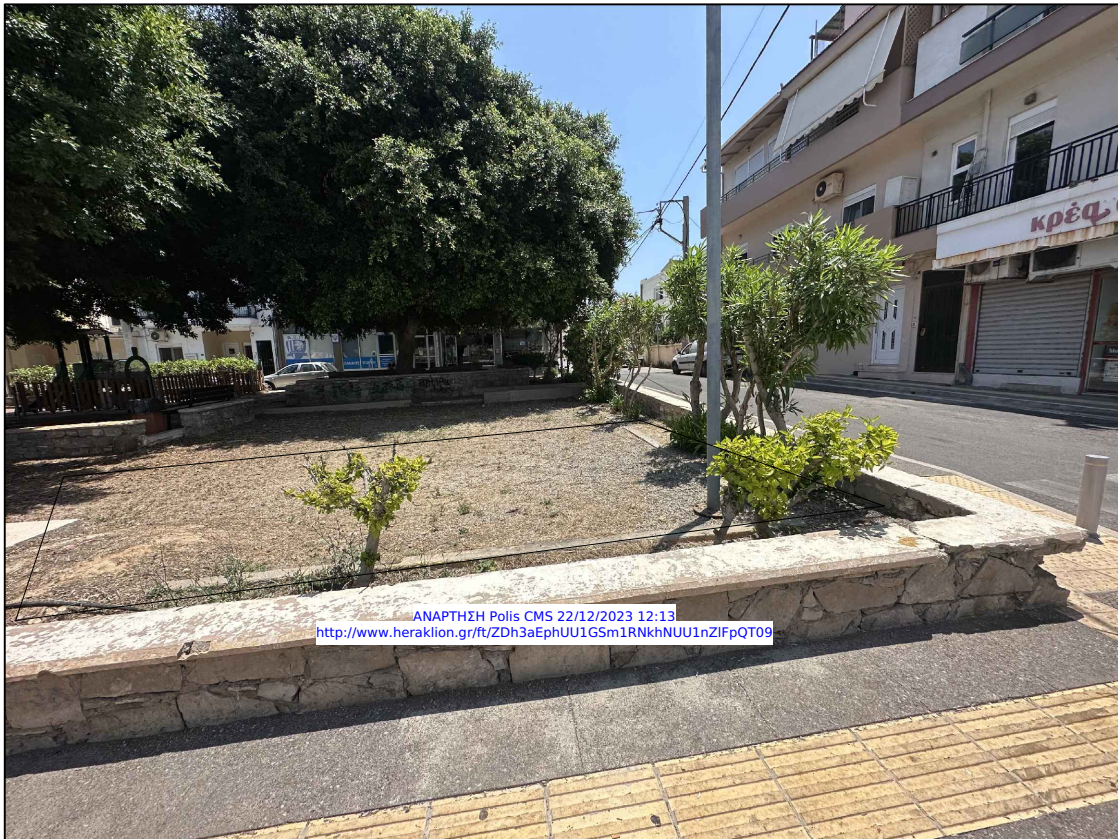

ΑΝΑΡΤΗΣΗ Polis CMS 22/12/2023 12:13
<http://www.heraklion.gr/ft/ZDh3aEphUU1GSm1RNkhNUU1nZIFpQT09>

ΑΠΟΣΠΑΣΜΑ ΓΠΣ ΔΗΜΟΥ ΗΡΑΚΛΕΙΟΥ

ΔΗΜΟΣ ΗΡΑΚΛΕΙΟΥ Αρ.Πρωτ.: 128307/2023 Ημερ.: 22/12/2023

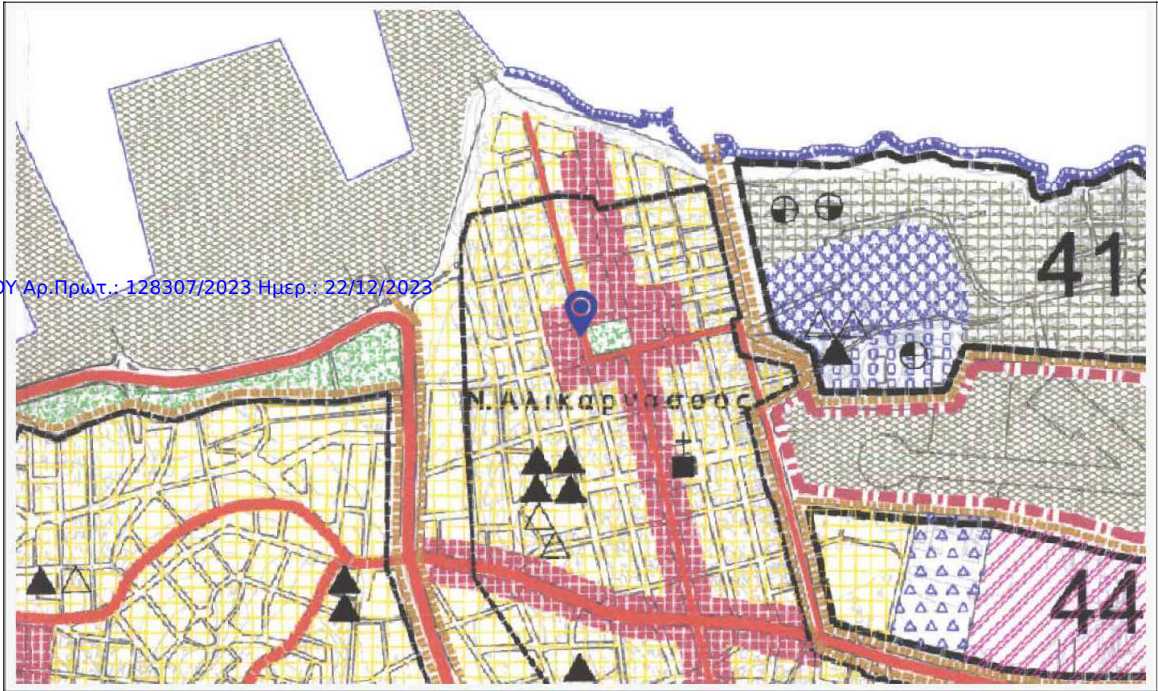

ΘΕΣΗ # 8
ΣΚΑΡΙΦΗΜΑ ΤΟΠΟΘΕΤΗΣΗΣ
ΚΛΙΜΑΚΑ 1:200

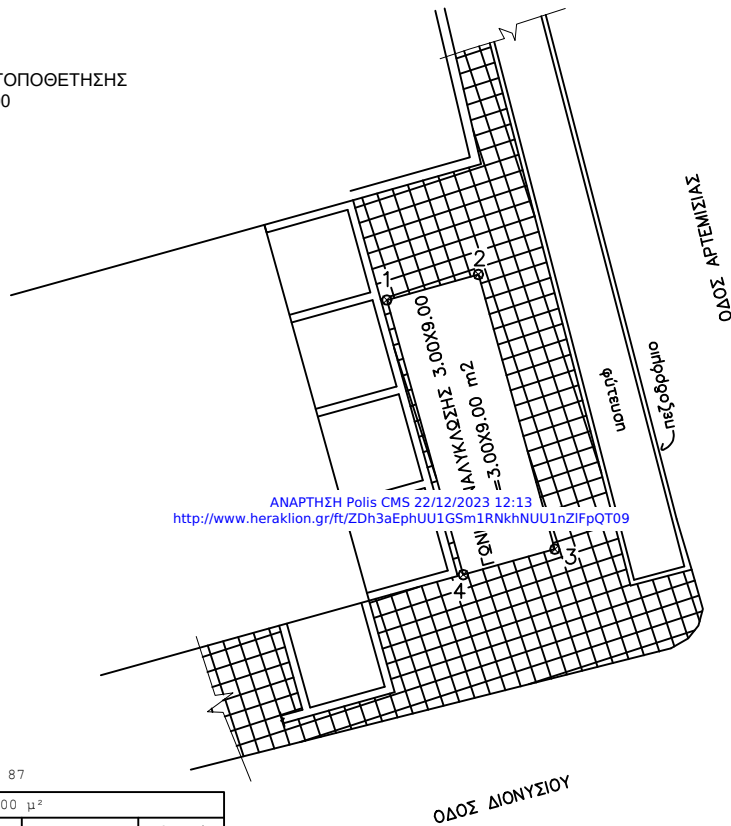

ΠΙΝΑΚΑΣ ΚΟΡΥΦΩΝ ΣΕ ΕΓΓΕΛΑ 87

Κωδικός: 018	Ε= 27.000 μ ²		
Επιμέτρη	X	Y	Πλευρές
1	604945.24	3911343.57	3.00
2	604948.13	3911344.37	9.00
3	604950.55	3911335.70	3.00
4	604947.66	3911334.89	9.00



ΠΟΣΠΑΣΜΑ ΣΧΕΔΙΟΥ ΠΟΛΕΩΣ ΝΕΑΣ ΑΛΙΚΑΡΝΑΣΣΟΥ
ΛΙΜΑΚΑ 1:1000

ΔΗΜΟΣ ΗΡΑΚΛΕΙΟΥ Αρ.Πρωτ.: 128307/2023 Ημερ.: 22/12/2023

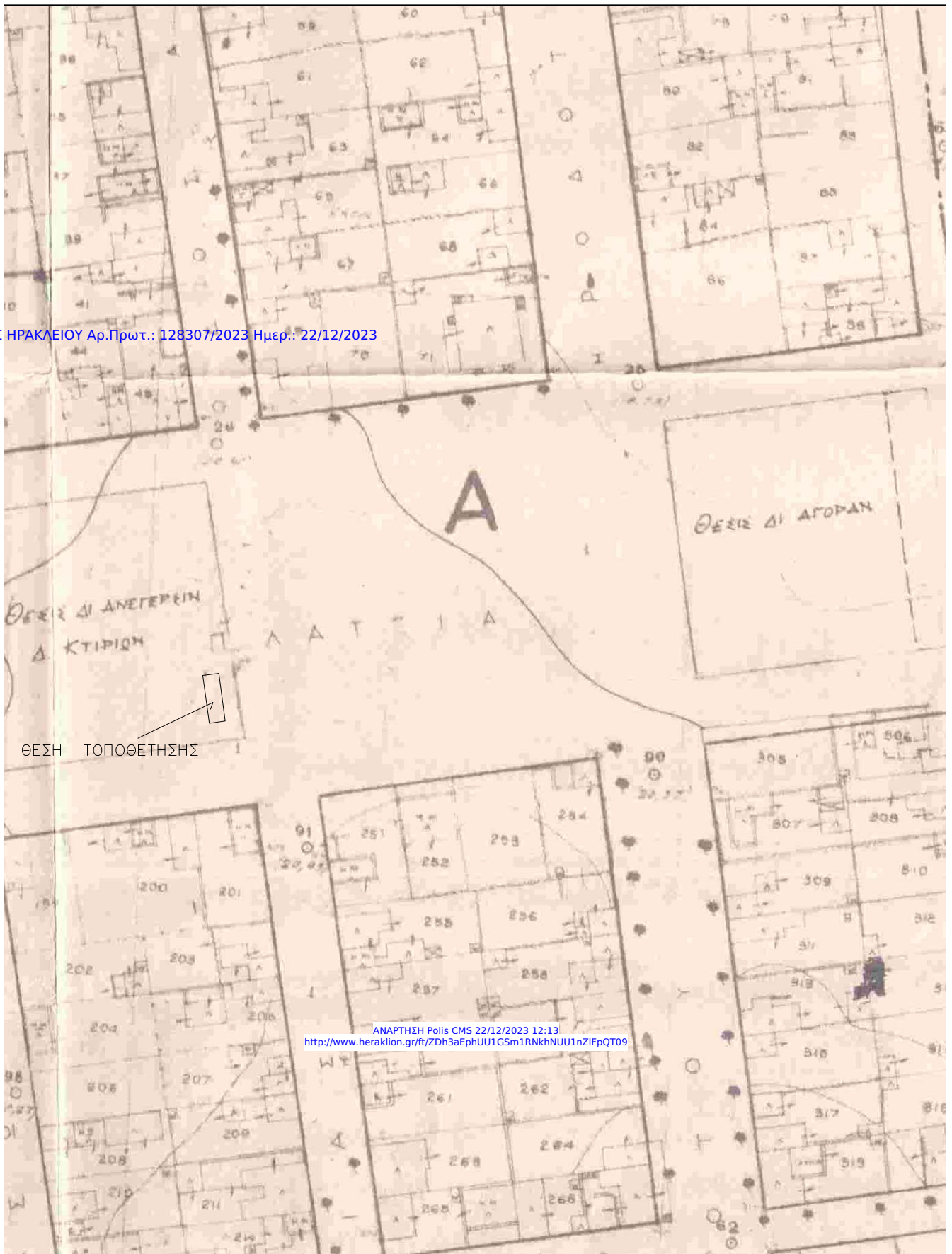

ΑΝΑΡΤΗΣΗ Polis CMS 22/12/2023 12:13
<http://www.heraklion.gr/ft/ZDh3aEphUU1GSm1RNkhNUU1nZIFpQT09>

ΘΕΣΗ # 8 ΦΩΤΟΓΡΑΦΙΕΣ



ΔΗΜΟΣ ΗΡΑΚΛΕΙΟΥ Αρ.Πρωτ.: 128307/2023 Ημερ.: 22/12/2023



ΑΝΑΡΤΗΣΗ Polis CMS 22/12/2023 12:13
<http://www.heraklion.gr/ft/ZDh3aEphUU1GSm1RNkhNUU1nZIFpQT09>

ΑΠΟΣΠΑΣΜΑ ΓΠΣ ΘΕΣΗ # 9

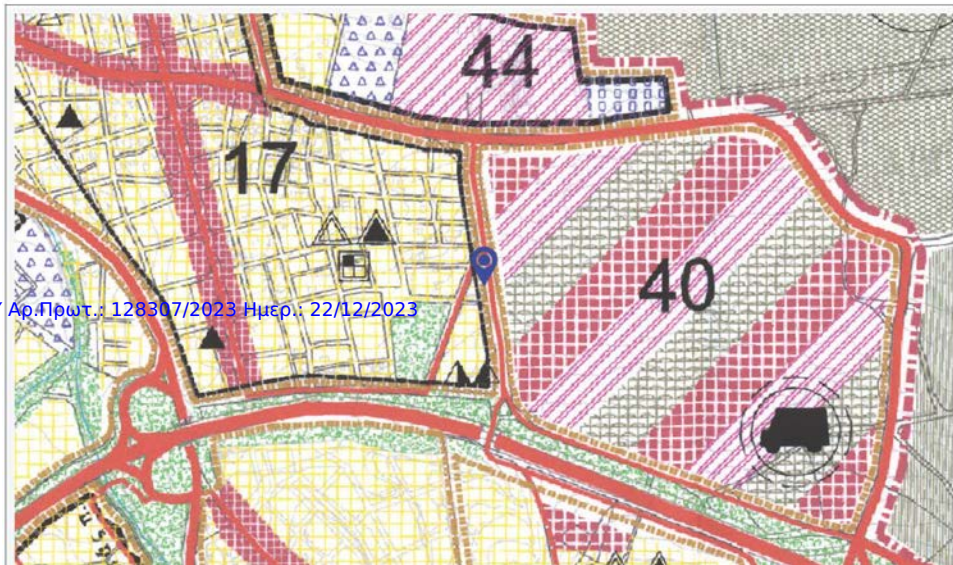

ΔΗΜΟΣ ΗΡΑΚΛΕΙΟΥ Αρ. Πρωτ.: 128307/2023 Ημερ.: 22/12/2023

ΑΠΟΣΠΑΣΜΑ ΣΧΕΔΙΟΥ ΠΟΛΕΩΣ ΑΛΙΚΑΡΝΑΣΟΥ

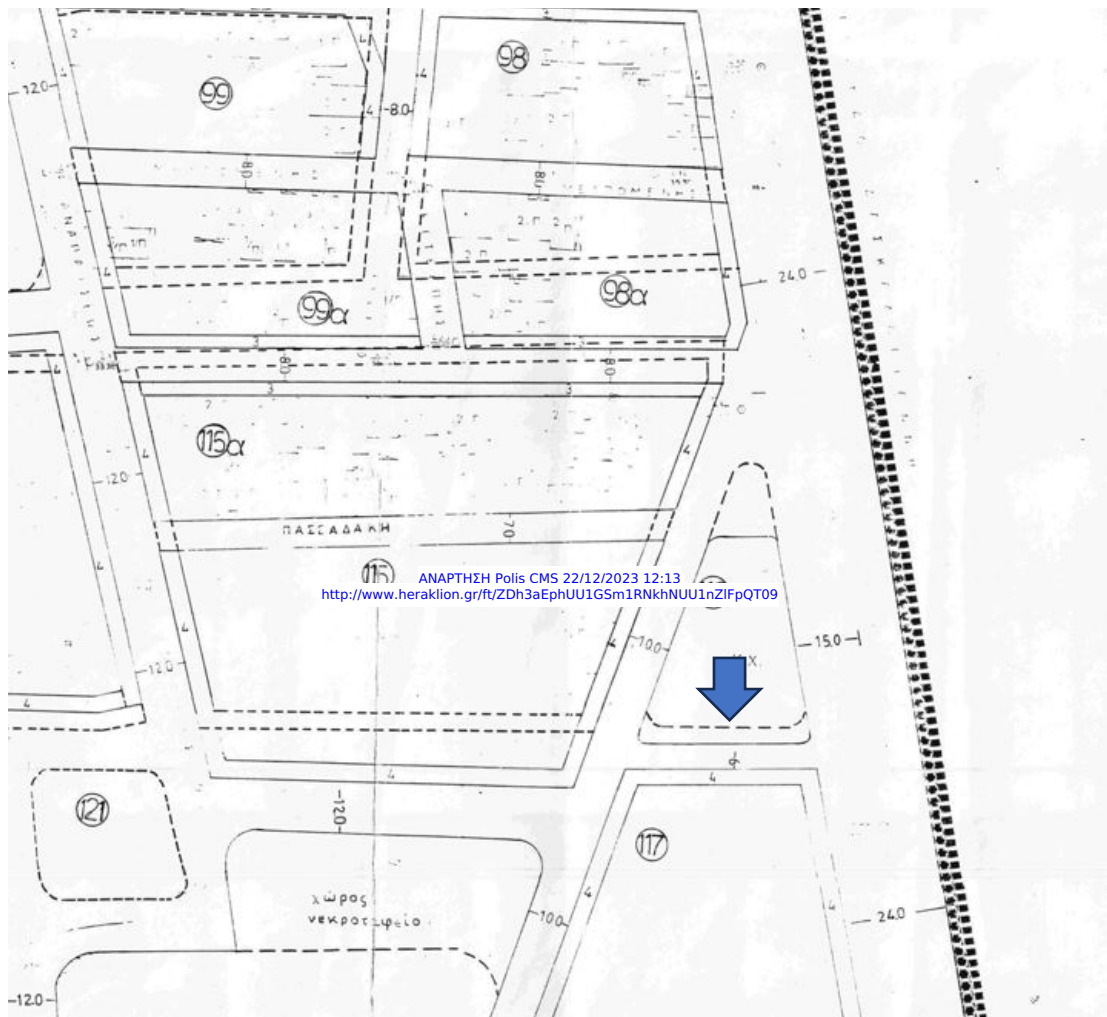

ΘΕΣΗ # 9
ΦΩΤΟΓΡΑΦΙΑ

ΔΗΜΟΣ ΗΡΑΚΛΕΙΟΥ Αρ. Πρωτ.: 128307/2023 Ημερ.: 22/12/2023

