

ΔΙΑΜΟΗ ΠΙΝΑΚΙΑΣ

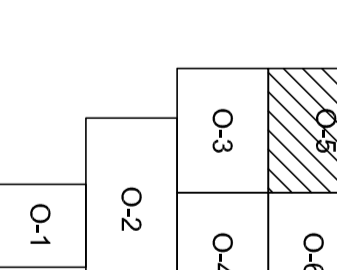

- ΥΠΟΜΝΗΜΑ**
- ΥΠΟΣΧΕΤΟ ΟΡΘΟΓΩΝΙΟ ΣΥΣΤΗΜΑ
- ΔΕΣΜΩΣΗ
  - ΥΠΕΡΜΕΝΟ ΑΝΕΠΙΣΤΟ ΔΙΚΤΥΟ
  - ΔΙΚΤΥΟ ΠΡΟΣ ΑΠΙΚΑΤΑΥΤΑ
  - ΜΕΣΟ ΔΙΚΤΥΟ
  - ΜΕΛΟΝΤΙΚΟ ΔΙΚΤΥΟ
  - ΟΜΟΚΑΜΙΑ ΑΓΡΕΤΟΥ ΑΜΦΟΣ ΤΗ/Ι ΔΑΝΤΩΝ
  - ΟΜΟΚΑΜΙΑ & ΥΠΕΡΜΕΤΡΟ ΧΑΡΑΚΤΗΡΙΣΤΙΚΟΥ ΚΟΜΒΟΥ
  - Κ.Σ.1 1:11.940
  - ΜΕΣΟΤΙΚΑ ΑΝΕΠΙΣΤΟΝ ΠΕΡΙΟΧΗ
  - ΔΡΑΣΕΙΣ (ΑΣΦΑΛΤΟΣ)
  - ΔΡΑΣΕΙΣ (ΠΛΗΜΕΤΟ)
  - ΔΡΑΣΕΙΣ (ΣΤΡΩΜΑ)
  - ΑΝΤΙΠΛΗΜΜΥΝΙΑ ΒΑΡΥΔΙΑ
  - ΚΟΚΚΙΝΕΣ
  - ΕΠΕΝΔΥΣΗ
  - ΑΣΦΑΛΤΟΣ
  - ΔΙΑΜΕΛΑ
  - ΜΕΤΡΙΚΕ ΠΕΡΙΕ

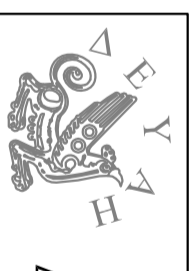
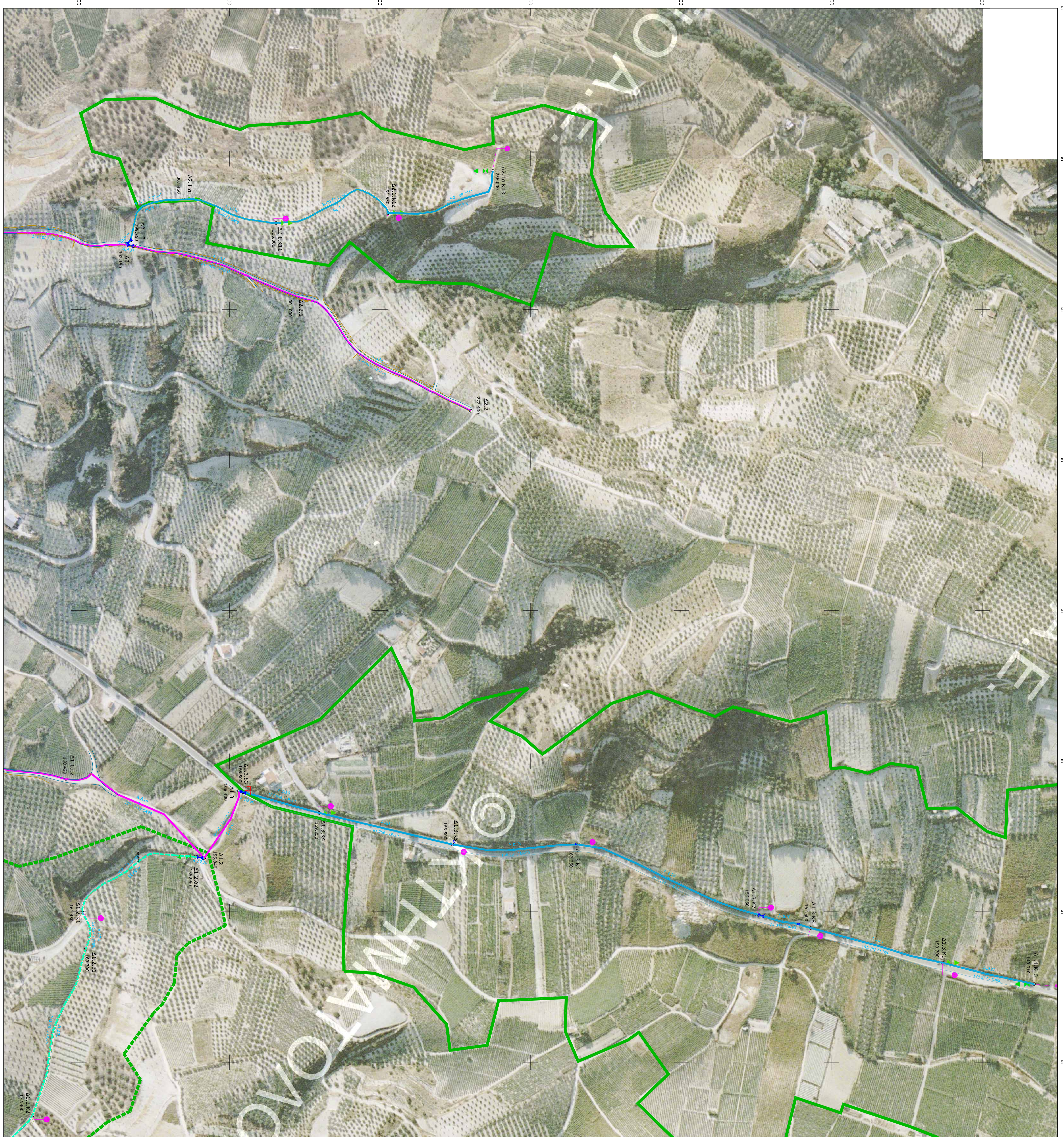

ΕΛΛΗΝΙΚΗ ΔΗΜΟΚΡΑΤΙΑ  
ΠΕΡΙΦΕΡΕΙΑ ΚΡΗΤΗΣ  
ΔΗΜΟΤΙΚΗ ΕΠΙΧΕΙΡΗΣΗ ΥΔΡΕΥΣΗΣ ΑΠΟΧΕΤΕΥΣΗΣ ΗΡΑΚΛΕΙΟΥ

ΕΡΓΟ: ΕΠΕΚΤΑΣΗ ΑΒΕΤΕΤΟΥ ΔΙΚΤΥΟΥ ΔΑΜΝΟΝ

ΣΧΕΔΙΟ: ΟΡΙΖΟΝΤΙΟΓΡΑΦΙΑ

ΗΜΕΡΟΜΗΝΙΑ: ΜΑΡΤΙΟΣ 2018	ΚΑΜΑΚΑ: 12.800	ΚΩΔΙΚΟΣ ΣΧΕΔΙΟΥ: 0-5
-----------------------------	----------------	-------------------------

ΣΥΜΒΟΥΛΟΣ ΓΙΑ ΤΗΝ ΕΚΠΟΙΗΣΗ ΤΗΣ ΜΕΛΕΤΗΣ	Ο ΓΡΑΦΕΙΟ
--	-----------

Α. Σακκ Αρχ. Συμβούλος/Υπολ. Αρχ.	Κ. Γουλιανός, Γ.Ε. Πολύτελος Μηχανικός/Τ.Ε.
Ο ΓΕΝΙΚΟΣ ΔΙΕΥΘΥΝΤΗΣ & ΔΙΕΥΘΥΝΤΗΣ ΤΕΧΝΙΚΩΝ ΥΠΗΡΕΣΙΩΝ	ΑΓ. ΠΡΟΣΤΑΣΙΑΝΝΙΔΗΣ ΜΠ. ΔΕΛΤΟΥ, ΧΑΛΚΙΔΕΙΩΝ
Κ. Γουλιανός, Μηχανικός/Υπολ. Αρχ.	Γ.Ι. Τριδάκης Πολύτελος Μηχανικός