



**ΕΛΛΗΝΙΚΗ ΔΗΜΟΚΡΑΤΙΑ
ΔΗΜΟΣ ΗΡΑΚΛΕΙΟΥ
ΔΙΕΥΘΥΝΣΗ ΤΕΧΝΙΚΩΝ ΕΡΓΩΝ & ΜΕΛΕΤΩΝ
ΤΜΗΜΑ ΤΕΧΝΙΚΗΣ ΚΑΙ ΓΡΑΜΜΑΤΕΙΑΚΗΣ
ΥΠΟΣΤΗΡΙΞΗΣ**

**ΑΝΤΙΚΕΙΜΕΝΟ: Υδρογεωτεχνική Μελέτη και
Μελέτη Γεωλογικής Καταλληλότητας νέου
κοιμητηρίου Βασιλειών.**

**ΧΡΗΜ/ΣΗ: ΙΔΙΟΙ ΠΟΡΟΙ
ΚΑ: 45-7413.002**

ΤΕΥΧΟΣ Α2

ΤΕΥΧΟΣ ΤΕΧΝΙΚΩΝ ΔΕΔΟΜΕΝΩΝ

ΗΡΑΚΛΕΙΟ

Σεπτέμβριος 2020

Εισαγωγή - Υφιστάμενη κατάσταση

Η συνεχής αύξηση του πληθυσμού του οικισμού των Βασιλειών, καθώς έχει επέλθει διπλασιασμός κατοίκων και κατά τη δεκαετία 1991-2001 αλλά και κατά τη δεκαετία 2001-2011 σύμφωνα με τα στοιχεία των απογραφών της Ελληνικής Στατιστικής Αρχής, έχει καταστήσει την ανάγκη για κατασκευή νέου κοιμητηρίου επιτακτική, καθώς το ήδη υπάρχον κοιμητήριο δεν μπορεί να εξυπηρετήσει τις ανάγκες των κατοίκων της περιοχής.

Μόνιμοι Πληθυσμοί			
ΔΗΜΟΤΙΚΗ ΕΝΟΤΗΤΑ ΗΡΑΚΛΕΙΟΥ	2011	2001	1991
Τοπική Κοινότητα Βασιλειών	2256	1109	547
Βασιλειές	1662	815	338
Άγιος Βλάσιος	416	230	176
Σίλαμος	178	64	33

Πίνακας 1: Απογραφές πληθυσμού ετών 1991, 2001, 2011 σύμφωνα με την ΕΛΣΤΑΤ

Η θέση του παλαιού κοιμητηρίου εντός του οικισμού καθώς και η μη τήρηση των προδιαγραφών των κοιμητηρίων σύμφωνα με την ισχύουσα νομοθεσία, καθιστούν την ανάγκη για κατασκευή νέου κοιμητηρίου άμεση.

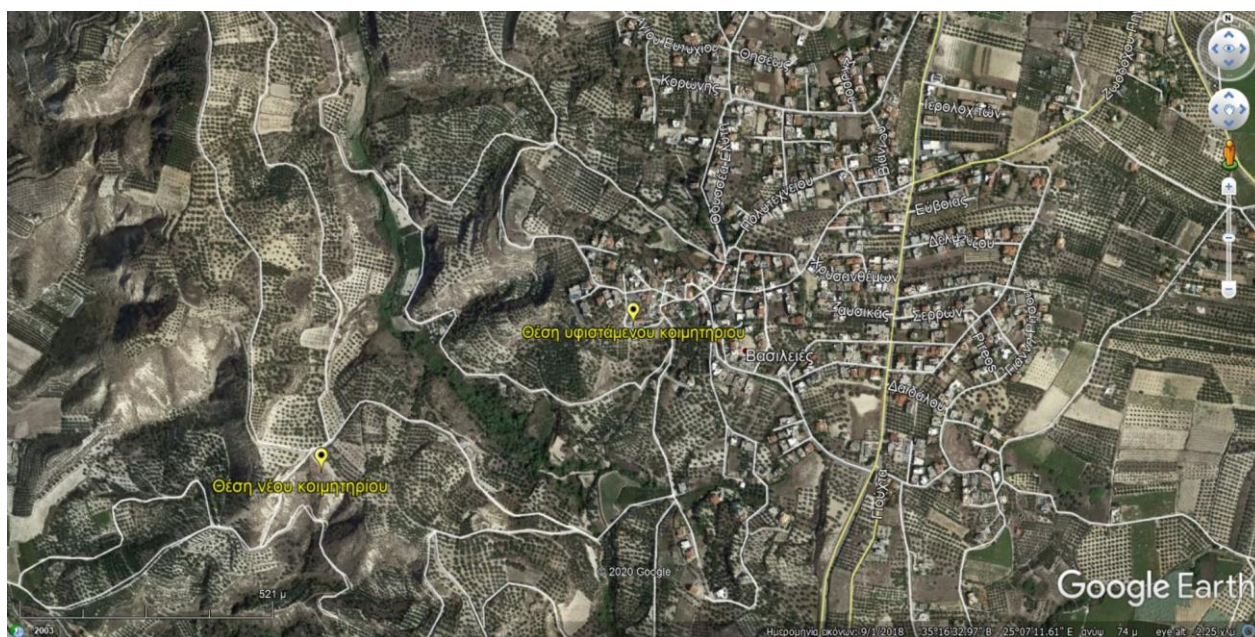

Εικόνα 1: Θέσεις υφιστάμενου και νέου κοιμητηρίου στις Βασιλειές.

Ιστορικό - Διαθέσιμα στοιχεία

Τα διαθέσιμα στοιχεία που αφορούν στην εκπόνηση μελέτης για την κατασκευή νέου κοιμητηρίου στις Βασιλειές περιλαμβάνουν:

- Το υπ' αρ. 9497/15-10-2008 έγγραφο της Νομαρχιακής Αυτοδιοίκησης Ηρακλείου, το οποίο περιλαμβάνει το Πρακτικό Καταλληλότητας για Ίδρυση Νεκροταφείου της 7^{ης} Οκτωβρίου του 2008, με το οποίο κρίνεται κατάλληλος ο από τον Δήμο Ηρακλείου προτεινόμενος χώρος για την κατασκευή του

νέου κοιμητηρίου, και το θεωρημένο τοπογραφικό διάγραμμα.

- Το υπ' αρ. 14.441 Συμβόλαιο Αγοραπωλησίας Αγρού της 24^{ης} Ιουλίου 2009, με το οποίο το ο Δήμος Ηρακλείου αγόρασε αγροτεμάχιο εμβαδού 3.489,73τμ, στην περιοχή του οικισμού Βασιλειών.

- Το υπ' αρ. 112725/24-08-2015 έγγραφο της Δημοτικής Κοινότητας Βασιλειών, για την αναγκαιότητα ίδρυσης του νέου κοιμητηρίου.

- Την υπ' αρ. 1790/2017 Απόφαση της Συντονίστριας Αποκεντρωμένης Διοίκησης Κρήτης, όπως αυτή δημοσιεύτηκε στην Εφημερίδα της Κυβερνήσεως, στο ΦΕΚ 242/ΑΑΠ/2017.

- Το τοπογραφικό διάγραμμα αποτύπωσης ιδιοκτησίας, που συντάχθηκε το Νοέμβριο του 2017, για τον Δήμο Ηρακλείου.

- Την υπ' αρ. 89481/29-09-2020 Βεβαίωση αδυναμίας εκπόνησης μελέτης.

- Το υπ' αρ. 81495/10-09-2020 (ΑΔΑΜ:20REQ007293958) Πρωτογενές Αίτημα για Έκδοση Απόφασης Ανάληψης Υποχρέωσης και Έγκριση Διάθεσης Πίστωσης.

- Την υπ' αρ. 82642/14-09-2020 Απόφαση Ανάληψης Υποχρέωσης (Α-1446, ΑΔΑ:6Ε3ΞΩΟΟ-ΧΒΨ)

Ισχύουσα Νομοθεσία

Η νομοθεσία που καλύπτει την ίδρυση νέων κοιμητηρίων περιλαμβάνει τους εξής Νόμους, Υπουργικές Αποφάσεις και Προεδρικά διατάγματα:

- Ο Α.Ν. 445/68 (ΦΕΚ 130/Α/14-06-1968) περί νεκροταφείων και ενταφιασμού νεκρών, αφορά τον καθορισμό του τρόπου ιδρύσεως και λειτουργίας νεκροταφείων.

- Ο Α.Ν. 582/68 (ΦΕΚ 225/Α/28-09-1968) περί Δημοτικών και Κοινοτικών κοιμητηρίων, καθορίζει την ίδρυση νέων κοιμητηρίων και την επέκταση υφστάμενων.

- Η Υπουργική Απόφαση Α5/1210 (ΦΕΚ 424/Β/10-05-1978) περί όρων για την ίδρυση κοιμητηρίων, καθορίζει τη θέση, το έδαφος, την έκταση, τη διαμόρφωση, την ίδρυση – αποχέτευση - αποστράγγιση και τις υγειονομικές διατάξεις που αφορούν τα κοιμητήρια.

- Το Προεδρικό Διάταγμα 1128/1980 (ΦΕΚ 284/Α/15-12-1980) περί καθορισμού αποστάσεων δια την ίδρυση κοιμητηρίων, καθορίζει τη θέση των ιδρυόμενων κοιμητηρίων.

- Η Υπουργική Απόφαση 69269/5387 (ΦΕΚ 678/Β/25-10-1990) αφορά στην κατάταξη έργων και δραστηριοτήτων σε κατηγορίες, στο περιεχόμενο της Μελέτης Περιβαλλοντικών Επιπτώσεων (ΜΠΕ) στον καθορισμό περιεχομένου ειδικών περιβαλλοντικών μελετών (ΕΜΠ) και λοιπές συναφείς διατάξεις σύμφωνα με τον Ν.1650/1986.

- Ο Ν.2508 (ΦΕΚ 124/Α/13-06-1997) Βιώσιμη οικιστική ανάπτυξη των πόλεων και οικισμών της χώρας και άλλες διατάξεις, περιγράφει τη μείωση αποστάσεων των ιδρυόμενων ή επεκτεινόμενων κοιμητηρίων, περί Μελέτης Γεωλογικής Καταλληλότητας.

- Η Υπουργική Απόφαση 26882/5769 (ΦΕΚ 838/Δ/23-10-1998), καθορίζει τα περιεχόμενα του φακέλου δικαιολογητικών που πρέπει να κατατεθεί για τη μείωση των αποστάσεων των ιδρυόμενων ή επεκτεινόμενων κοιμητηρίων.

- Ο Ν.4014 (ΦΕΚ 209/Α/21-09-2011) Περιβαλλοντική αδειοδότηση έργων και δραστηριοτήτων, ρύθμιση αυθαιρέτων σε συνάρτηση με δημιουργία περιβαλλοντικού ισοζυγίου και άλλες διατάξεις αρμοδιότητας Υπουργείου Περιβάλλοντος, με την Υπουργική Απόφαση 1958/2012 (ΦΕΚ 21/Β/13-01-2012) Κατάταξη δημοσίων και ιδιωτικών έργων και δραστηριοτήτων σε κατηγορίες και υποκατηγορίες σύμφωνα με το αρ.1 παρ. 4 του Ν4014/2011, όπως αυτή τροποποιήθηκε με την Υπουργική Απόφαση ΔΙΠΑ/οικ.37674/2016 (ΦΕΚ 2471/β/10-08-2016), κατατάσσουν σε ομάδα τα κοιμητήρια.

- Η Υπουργική Απόφαση ΔΝΣβ/1732/ΦΝ466 (ΦΕΚ 1047/Β/29-03-2019) Κανονισμός Προεκτιμώμενων Αμοιβών Μελετών και παροχής Τεχνικών και λοιπων συναφών Επιστημονικών

Υπηρεσιών σύμφωνα με τον Ν.4412/2016.

Μελετώμενο Έργο

Σύμφωνα με την ανωτέρω νομοθεσία, για να ιδρυθεί νέο κοιμητήριο πρέπει να εκπονηθούν:

- Υδρογεωτεχνική Μελέτη
- Μελέτη Γεωλογικής Καταλληλότητας
- Ειδική Τεχνική Μελέτη

Τα περιεχόμενα των μελετών περιγράφονται στην Υ.Α. 26882/5769 και στο Τεύχος Α3 του φακέλου.

Δεν απαιτείται Μελέτη Περιβαλλοντικών Επιπτώσεων καθώς το εμβαδόν του οικοπέδου είναι κάτω των 10 στρεμμάτων και άρα δεν εμπίπτει στην κατηγορία Β της 12^η Ομάδα (Υ.Α.69269/5387/1990, Ν4014/2011, Υ.Α. 1958/2012, Υ.Α. ΔΙΠΑ/οικ.37674/2016).

Η Συντάξασα

Ο Διευθυντής Τεχνικών Έργων & Μελετών

Ζαφειρένια Καραγιαννάκη
Πολιτικός Μηχανικός

Γιώργος Φουρναράκης
Αρχιτέκτων Μηχανικός - Πολεοδόμος, MSc
ΠΕ με Α' Βαθμό