



Ηράκλειο, 20-02-18  
Αρ. Πρωτ.: 308

**ΔΕΠΑΝΑΛ Α.Ε.**  
**ΜΟΝΟΜΕΤΟΧΙΚΗ ΔΗΜΟΤΙΚΗ**  
**ΑΝΩΝΥΜΗ ΕΤΑΙΡΕΙΑ ΗΡΑΚΛΕΙΟΥ**  
**ΙΩΑΝΝΗ ΠΡΟΚΟΠΙΔΗ • 71601 • ΝΕΑ**  
**ΑΛΙΚΑΡΝΑΣΣΟΣ**  
Τηλ. 2810 229 479 • 2810 390 177  
Fax 2810 244 769  
E-mail: [info@depanal.gr](mailto:info@depanal.gr)

### ΠΡΟΣΚΛΗΣΗ ΕΚΔΗΛΩΣΗΣ ΕΝΔΙΑΦΕΡΟΝΤΟΣ

Η ΜΟΝΟΜΕΤΟΧΙΚΗ ΔΗΜΟΤΙΚΗ ΑΝΩΝΥΜΗ ΕΤΑΙΡΕΙΑ ΗΡΑΚΛΕΙΟΥ με το διακριτικό τίτλο ΔΕΠΑΝΑΛ Α.Ε. ανακοινώνει ότι θα προβεί στην απευθείας ανάθεση της υπηρεσίας, κατόπιν συλλογής προσφορών, για: **«Κατασκευή, Προμήθεια και τοποθέτηση εσωτερικών θυρών ερμαρίων κουζίνας & ντουλαπών, για το έργο 'Συντήρηση & Επισκευή Δημοτικού Κτηρίου στη Νέα Λαχαναγορά, Καταστήματα Χονδρικής πώλησης αλιευμάτων', της εταιρείας ΔΕΠΑΝΑΛ Α.Ε. - Δήμου Ηρακλείου»,** συνολικού ενδεικτικού κόστους έως **4.540,00€** (πλέον του ΦΠΑ 24%) και καλεί τους ενδιαφερόμενους να καταθέσουν τις σχετικές προσφορές σύμφωνα με τις διατάξεις:

1. Του άρθρου 118 του Ν. 4412/2016 (ΦΕΚ 147 Α'/08-08-2016) «Δημόσιες Συμβάσεις Έργων, Προμηθειών και Υπηρεσιών (προσαρμογή στις Οδηγίες 2014/24/ΕΕ και 2014/25/ΕΕ).
2. Του άρθρου 58 του Νόμου 3852/2010 (ΦΕΚ Α' 87/07-06-2010) Νέα Αρχιτεκτονική της Αυτοδιοίκησης και της Αποκεντρωμένης Διοίκησης - Πρόγραμμα Καλλικράτης.
3. Την παρ. 4 του άρθρου 209 του Ν. 3463/2006, όπως αναδιατυπώθηκε με την παρ. 3 του άρθρου 22 του Ν. 3536/2007.4.
4. Τις διατάξεις της παρ. 9 του άρθρου 209 του Ν. 3463/2006, όπως προστέθηκε με την παρ. 13 του άρθρου 20 του Ν. 3731/2008 και διατηρήθηκε σε ισχύ με την περίπτωση 38 της παρ. 1 του άρθρου 377 του Ν. 4412/2016
5. Την υπ' αριθμόν πρωτ. **130477/26-10-2017**, Σύμβαση Έργου με τίτλο «Συντήρηση & Επισκευή Δημοτικού κτηρίου στη Νέα Λαχαναγορά & μετατροπή του σε καταστήματα χονδρικής πώλησης αλιευμάτων» της Κοινοπραξίας «Ένωση ΔΕΠΑΝΑΛ Α.Ε. –ΔΟΛΑΨΑΚΗΣ Α.Τ.Ε.» με τον Δήμο Ηρακλείου, από την οποία προκύπτει η ανάγκη για την εν λόγω δαπάνη.
6. Την 182/2017 Απόφαση του Διοικητικού Συμβουλίου της ΔΕΠΑΝΑΛ Α.Ε. για την έγκριση ανάρτησης προσκλήσεων εκδήλωσης ενδιαφέροντος για όλα τα απαραίτητα υλικά & εργασίες για την εκτέλεση του έργου, με τίτλο «Συντήρηση & Επισκευή Δημοτικού κτηρίου στη Νέα Λαχαναγορά & μετατροπή του σε καταστήματα χονδρικής πώλησης αλιευμάτων» της Κοινοπραξίας «Ένωση ΔΕΠΑΝΑΛ Α.Ε. –ΔΟΛΑΨΑΚΗΣ Α.Τ.Ε.» με τον Δήμο Ηρακλείου, από τον εκτελούμενο προϋπολογισμό έτους 2017, ΔΕΠΑΝΑΛ Α.Ε..

Προσφορές γίνονται δεκτές μέχρι και την **Τρίτη 06/03/2018**, και ώρα **10:00**, στο Πρωτόκολλο της ΔΕΠΑΝΑΛ Α.Ε., Διεύθυνση Ιωάννη Προκοπίδη Νέα Αλικαρνασός (Έναντι γηπέδου Ηροδότου). Πληροφορίες δίνονται από το γραφείο της εταιρείας Τηλ.: 2810. 229.479 – 2810.390.177, όλες τις εργάσιμες ημέρες και ώρες.

Όλα τα έγγραφα της Πρόσκλησης εκδήλωσης ενδιαφέροντος θα αναρτηθούν στην Ηλεκτρονική διεύθυνση της ΔΕΠΑΝΑΛ Α.Ε. [www.depanal.gr](http://www.depanal.gr) και στην Ηλεκτρονική διεύθυνση του Δήμου Ηρακλείου [www.heraklion.gr](http://www.heraklion.gr) - (διακηρύξεις δημοπρασίες) .

Για την αξιολόγηση των προσφορών λαμβάνονται υπόψη τα παρακάτω:

Η οικονομική προσφορά των συμμετεχόντων, καθώς και οι λοιπές παροχές και εκπτώσεις που θα προσφερθούν. Προσφορά που είναι αόριστη και ανεπίδεκτη εκτίμησης απορρίπτεται.

Η κατακύρωση της προμήθειας θα γίνει με απόφαση του Προέδρου της ΔΕΠΑΝΑΛ Α.Ε., σε αυτόν που θα προσκομίσει την πλέον συμφέρουσα από οικονομική άποψη προσφορά, βάσει της τιμής για το σύνολο των περιγραφόμενων υλικών/εργασιών, εφόσον πληρούνται τα ποιοτικά χαρακτηριστικά που προδιαγράφονται στις τεχνικές προδιαγραφές της παρούσης, και εφόσον αυτή κριθεί ότι πληρεί τα κριτήρια της εταιρείας για την άρτια διεκπεραίωση του ως άνω έργου.

**Ο πρόεδρος της ΔΕΠΑΝΑΛ Α.Ε.**

**Ξυλούρης Ιωάννης**



Ηράκλειο, 20- 02-18  
Αρ. Πρωτ.: 308

**ΔΕΠΑΝΑΛ Α.Ε.**  
**ΜΟΝΟΜΕΤΟΧΙΚΗ ΔΗΜΟΤΙΚΗ**  
**ΑΝΩΝΥΜΗ ΕΤΑΙΡΕΙΑ ΗΡΑΚΛΕΙΟΥ**  
**ΙΩΑΝΝΗ ΠΡΟΚΟΠΙΔΗ • 71601 • ΝΕΑ**  
**ΑΛΙΚΑΡΝΑΣΣΟΣ**  
Τηλ. 2810 229 479 • 2810 390 177  
Fax 2810 244 769  
E-mail: info@depanal.gr

Έχοντας υπόψη:

1. Του άρθρου 118 του Ν. 4412/2016 (ΦΕΚ 147 Α'/08-08-2016) «Δημόσιες Συμβάσεις Έργων, Προμηθειών και Υπηρεσιών (προσαρμογή στις Οδηγίες 2014/24/ΕΕ και 2014/25/ΕΕ).
2. Του άρθρου 58 του Νόμου 3852/2010 (ΦΕΚ Α' 87/07-06-2010) Νέα Αρχιτεκτονική της Αυτοδιοίκησης και της Αποκεντρωμένης Διοίκησης - Πρόγραμμα Καλλικράτης.
3. Την παρ. 4 του άρθρου 209 του Ν. 3463/2006, όπως αναδιατυπώθηκε με την παρ. 3 του άρθρου 22 του Ν. 3536/2007.4.
4. Τις διατάξεις της παρ. 9 του άρθρου 209 του Ν. 3463/2006, όπως προστέθηκε με την παρ. 13 του άρθρου 20 του Ν. 3731/2008 και διατηρήθηκε σε ισχύ με την περίπτωση 38 της παρ. 1 του άρθρου 377 του Ν. 4412/2016
5. Την υπ' αριθμόν πρωτ. 130477/26-10-2017, Σύμβαση Έργου με τίτλο «Συντήρηση & Επισκευή Δημοτικού κτιρίου στη Νέα Λαχαναγορά & μετατροπή του σε καταστήματα χονδρικής πώλησης αλιευμάτων» της Κοινοπραξίας «Ένωση ΔΕΠΑΝΑΛ Α.Ε. –ΔΟΛΑΨΑΚΗΣ Α.Τ.Ε.» με τον Δήμο Ηρακλείου, από την οποία προκύπτει η ανάγκη για την εν λόγω δαπάνη.
6. Την 182/2017 Απόφαση του Διοικητικού Συμβουλίου της ΔΕΠΑΝΑΛ Α.Ε. για την έγκριση ανάρτησης προσκλήσεων εκδήλωσης ενδιαφέροντος για όλα τα απαραίτητα υλικά & εργασίες για την εκτέλεση του έργου, με τίτλο «Συντήρηση & Επισκευή Δημοτικού κτιρίου στη Νέα Λαχαναγορά & μετατροπή του σε καταστήματα χονδρικής πώλησης αλιευμάτων» της Κοινοπραξίας «Ένωση ΔΕΠΑΝΑΛ Α.Ε. –ΔΟΛΑΨΑΚΗΣ Α.Τ.Ε.» με τον Δήμο Ηρακλείου, από τον εκτελούμενο προϋπολογισμό έτους 2017, ΔΕΠΑΝΑΛ Α.Ε..

**Συντάσσουμε τις παρακάτω τεχνικές προδιαγραφές ως εξής :**

#### **1. Τεχνική Περιγραφή**

**«Τεχνικές Προδιαγραφές για την Ανάθεση της προμήθειας/υπηρεσίας, Κατασκευή, Προμήθεια και τοποθέτηση εσωτερικών θυρών, ερμαρίων κουζίνας και ντουλαπών, για το έργο 'Συντήρηση & Επισκευή Δημοτικού Κτηρίου στη Νέα Λαχαναγορά, Καταστήματα Χονδρικής πώλησης αλιευμάτων', της εταιρείας ΔΕΠΑΝΑΛ Α.Ε. - Δήμου Ηρακλείου»,**

## Αντικείμενο Έργου

Αντικείμενο της παρούσας πρόσκλησης, της προμήθειας/υπηρεσίας, είναι η σύναψη σύμβασης συνεργασίας με ανάδοχο για την κατασκευή, προμήθεια και τοποθέτηση εσωτερικών θυρών, ερμαρίων κουζίνας και ντουλαπών, για το έργο 'Συντήρηση & Επισκευή Δημοτικού Κτηρίου στη Νέα Λαχαναγορά, Καταστήματα Χονδρικής πώλησης αλιευμάτων', της εταιρείας ΔΕΠΑΝΑΛ Α.Ε. - Δήμου Ηρακλείου.

Η Μονομετοχική Δημοτική Ανώνυμη Εταιρεία Ηρακλείου με το διακριτικό τίτλο ΔΕΠΑΝΑΛ Α.Ε., επιθυμεί να συνάψει σύμβαση με οικονομικό φορέα ο οποίος θα αναλάβει να κατασκευάσει και να τοποθετήσει στο κτίριο που έχει αναλάβει να κατασκευάσει, βάσει της σχετικής εργολαβικής σύμβασης υπ' αριθμόν 130477/26-10-2017, η εταιρεία ΔΕΠΑΝΑΛ Α.Ε. με το Δήμο Ηρακλείου, βάσει των σχετικών άρθρων του τιμολογίου της σχετικής μελέτης του έργου, τα παρακάτω προϊόντα:

- «Θύρες ξύλινες πρεσσαριστές Με κάσσα δρομική , πλάτους έως 13 cm, ή τύπου Laminate».
- « Ερμάρια κουζίνας επί δαπέδου μη τυποποιημένα.»
- «Ερμάρια κουζίνας τοίχου κρεμαστά ,μη τυποποιημένα.»
- «Ερμάρια μεγάλου ύψους τυποποιημένα.»

## Πιο αναλυτικά:

### A.T. 1

#### Θύρες ξύλινες πρεσσαριστές Με κάσσα δρομική , πλάτους έως 13 cm

Κατασκευή θύρας από ξυλεία τύπου Σουηδίας με περιθώρια (περβάζια )2x5,5 cm και στις δυο όψεις με φύλλα πρεσσαριστά με κόντρα –πλακέ, συνολικού πάχους 5cm αποτελούμενα από πλαίσιο 4x7 cm με ενίσχυση στο ύψος της κλειδαριάς με ξύλο διαστάσεων 4x5x40 cm ,με σκελετό σταυρωτό από ξύλα <<μισοχαρακτά >>4x5 cm ανά 15cm το πολύ ή από πήχεις σταυρωτές <<μισοχαρακτές >> καθαρής διατομής τουλάχιστον 36x8mm με κενό 50x50mm , περιθώρια 5x2,5 cm σε κάθε πλευρά και κόντρα πλακέ των 5mm και γενικά ξυλεία, ή θύρες ξύλινες πρεσσαριστές με κάσσα δρομική , πλάτους έως 13 cm, τύπου Laminate, σιδηρικά αναρτήσεως ,στερεώσεως και λειτουργίας, με χωνευτική κλειδαριά και χειρολαβές και μικρούλικά και εργασία για κατασκευή, τοποθέτηση και στερέωση χωνευτής κλειδαριάς και χειρολαβών.

Τιμή ανά Τεμάχιο. Σύνολο Τεμαχίων 8, (6 Τεμάχια 0,80μ.\*2.20μ. και 2 Τεμάχια 0,90μ.\*2.20μ.)

Με κάσσα δρομική ,πλάτους έως 13cm

### A.T. 2

#### Ερμάρια κουζίνας επί δαπέδου μη τυποποιημένα

Ερμάρια κουζίνας δαπέδου ,μη τυποποιημένα ,με βάθος 60 cm ,με "κουτιά" από νοβοπάν συνολικού πάχους 18mm, αμφίπλευρα επενδυμένα με μελαμίνη ή φορμάικα , πάχους 1,0mm , με τελείωμα σε όλα τα ορατά σόκορα από PVC πάχους 3mm ,με ενώσεις των επιφανειών με ανοξειδωτες ξυλόβιδες , κόλλα και κατάλληλες εντορμίες

σύμφωνα με την μελέτη και την ΕΤΕΠ 03-09-01-00 “Εντοιχισμένα ή σταθερά έπιπλα ”,με τα ακόλουθα χαρακτηριστικά :

- Διαμόρφωση χειλέων των απαιτούμενων οπών με φρεζάρισμα
- Κατασκευή πλάτης του κουτιού προς τον τοίχο από φορμάϊκα
- Οριζόντια (ράφια) και κατακόρυφα σταθερά χωρίσματα από μοριοσανίδες επενδυμένες και στις δυο επιφάνειες με μελαμίνη (1,0 mm )συνολικού πάχους 18 ή 20 mm ανάλογα με το πλάτος τους με περιθώριο από ταινία PVC πάχους 3 mm στα εμφανή σόκορα με στρογγυλωμένες ακμές .
- Τα φύλλα (μονά ή διπλά )από νοβοπάν με μελαμίνη οποιουδήποτε χρώματος , εσωτερικά και εξωτερικά (min πάχος 1,0 mm), συνολικού πάχους 18 mm,με περιθώρια από PVC πάχους 3 mm με στρογγυλεμένες ακμές.
- Τοποθέτηση χειρολαβών (πόμολα)φύλλων και κρυφών μεταλλικών μεντεσέδων βαρέως τύπου διπλής περιστροφής , ανοξείδωτων και ρυθμιζόμενων.
- Στήριξη της κατασκευής σε ρυθμιζόμενα ποδαρικά με απόπληξη από πλαστικό προφίλ για την προστασία τους από την υγρασία.
- Κουμπωτή μπάζα ύψους 125mm από νοβοπάν με επένδυση μελαμίνης πάχους 1,0 mm.

Τιμή ανά τετραγωνικό μέτρο (m2) πραγματικής επιφάνειας όψης .

### **A.T. 3**

Ερμάρια κουζίνας τοίχου κρεμαστά ,μη τυποποιημένα

Ερμάρια κουζίνας τοίχου κρεμαστά ,μη τυποποιημένα ,με βάθος 35 cm ,με “κουτιά” από νοβοπάν συνολικού πάχους 18 mm, αμφίπλευρα επενδυμένα με μελαμίνη ή φορμάϊκα ,πάχους 1,0mm, με τελείωμα σε όλα τα ορατά σόκορα από ταινίες PVC πάχους 3 mm ,με ενώσεις των επιφανειών με ανοξείδωτες ξυλόβιδες ,κόλλα και κατάλληλες εντορμίες ,σύμφωνα με την μελέτη και την ΕΤΕΠ 03-09-01-00 εντοιχισμένα ή σταθερά έπιπλα ”,με τα ακόλουθα χαρακτηριστικά :

- Διαμόρφωση χειλέων των απαιτούμενων οπών με φρεζάρισμα
- Κατασκευή πλάτης του κουτιού προς τον τοίχο από φορμάϊκα πάχους 8mm
- Οριζόντια (ράφια) και κατακόρυφα σταθερά χωρίσματα από μοριοσανίδες επενδυμένες και στις δυο επιφάνειες με μελαμίνη (1,0 mm) ,συνολικού πάχους 18 ή 20 mm ανάλογα με το πλάτος τους , με περιθώριο από ταινία PVC πάχους 3 mm στα εμφανή σόκορα με στρογγυλωμένες ακμές .
- Τοποθέτηση χειρολαβών (πόμολα) φύλλων και κρυφών μεταλλικών μεντεσέδων βαρέως τύπου διπλής περιστροφής ,ανοξείδωτων και ρυθμιζόμενων .

Τιμή ανά τετραγωνικό μέτρο (m2) πραγματικής επιφάνειας όψης

### **A.T. 4**

Ερμάρια μεγάλου ύψους τυποποιημένα

Ερμάρια μεγάλου ύψους ,μη τυποποιημένα ,με βάθος 60cm , με “κουτιά” από νοβοπάν συνολικού πάχους 18 mm,αμφίπλευρα επενδυμένα με μελαμίνη ή φορμάϊκα ,πάχους 1mm , με τελείωμα σε όλα τα ορατά σόκορα από ταινία PVC πάχους 3mm , με ενώσεις των επιφανειών με ανοξείδωτες ξυλόβιδες ,κόλλα και κατάλληλες εντορμίες σύμφωνα με την μελέτη και την ΕΤΕΠ 03-09-01-00 “Εντοιχισμένα ή σταθερά έπιπλα ”,με τα ακόλουθα χαρακτηριστικά :

- Διαμόρφωση χειλέων των απαιτούμενων οπών με φρεζάρισμα
- Κατασκευή πλάτης του κουτιού προς τον τοίχο από χαρτοφορμάκι πάχους 8 mm
- Οριζόντια (ράφια) και κατακόρυφα σταθερά χωρίσματα (αν προβλέπονται) από μοριοσανίδες επενδυμένες και στις δυο επιφάνειες με μελαμίνη (1,0 mm), συνολικού πάχους 18 ή 20 mm ανάλογα με το πλάτος τους, με περιθώριο από ταινία PVC πάχους 3mm στα εμφανή σόκαρα με στρογγυλωμένες ακμές.
- Τα φύλλα (μονά ή διπλά) από νοβοπάν με μελαμίνη οποιουδήποτε χρώματος, εσωτερικά και εξωτερικά (min πάχος 1,0 mm), συνολικού πάχους 18 mm, με περιθώρια από ταινία PVC πάχους 3mm με στρογγυλωμένες ακμές.
- Τοποθέτηση χειρολαβών (πόμολα) φύλλων και κρυφών μεταλλικών μεντεσέδων βαρέως τύπου διπλής περιστροφής, ανοξείδωτων και ρυθμιζόμενων.
- Στήριξη της κατασκευής σε ρυθμιζόμενα ποδαρικά με απόπληξη από πλαστικό προφίλ για την προστασία τους από την υγρασία
- Κουμπωτή μπάζα ύψους 125 mm από νοβοπάν με επένδυση μελαμίνης πάχους 1,0mm

Τιμή ανά τετραγωνικό μέτρο (m<sup>2</sup>)πραγματικής επιφάνειας όψης.

Πιο συγκεκριμένα οι ενδεικτικές ποσότητες των υλικών τα οποία ζητά η εταιρεία με την παρούσα τεχνική περιγραφή και καλεί τους ενδιαφερόμενους της παρούσας πρόσκλησης εκδήλωσης ενδιαφέροντος να ικανοποιήσουν/προμηθεύσουν, έχει ως εξής:

<b>ΥΛΙΚΑ</b>		
<b>Περιγραφή Υλικών</b>	<b>ΜΟΝΑΔΑ</b>	<b>ΕΝΔ.ΠΟΣΟΤΗΤΑ</b>
<b>Θύρες ξύλινες πρεσσαριστές Με κάσσα δρομική, πλάτους έως 13 cm</b>	<b>ΤΜΧ</b>	8,00
<b>Ερμάρια κουζίνας επί δαπέδου μη τυποποιημένα</b>	<b>Τ.Μ.</b>	3,00
<b>Ερμάρια κουζίνας τοίχου κρεμαστά μη τυποποιημένα</b>	<b>Τ.Μ.</b>	3,00
<b>Ερμάρια μεγάλου ύψους τυποποιημένα</b>	<b>Τ.Μ.</b>	20,00

#### **Πρόσθετα Τεχνικά Χαρακτηριστικά:**

Ο υποψήφιος ανάδοχος ο οποίος θα συμμετέχει με την προσφορά του στην παρούσα πρόσκληση θα πρέπει να συνυπολογίσει και να συμπεριλάβει στην οικονομική προσφορά του τυχόν μεταφορικά που θα χρειαστούν για την παράδοση των υλικών στην διεύθυνση του έργου. Να προσκομίσει έντυπο/α με τις προδιαγραφές των προσφερόμενων ειδών, οι οποίες να είναι συμβατές με τις τεχνικές προδιαγραφές της παρούσης για κάθε ένα από τα περιγραφόμενα είδη.

Συνημμένα στην παρούσα προσκομίζονται σχέδια, (κάτοψη και όψεις) των υπό προμήθεια ειδών, προκειμένου οι υποψήφιοι να έχουν λεπτομερή ενημέρωση των ως άνω περιγραφόμενων ειδών και κατασκευών.

#### **ΑΠΟΚΛΙΣΕΙΣ**

Όλες οι απαιτήσεις των Τεχνικών Προδιαγραφών είναι ουσιώδης και απαραίτητες, η τυχόν ύπαρξη απόκλισης θα σημαίνει απόρριψη της προσφοράς. Όπου απαίτηση αναφέρεται με τη λέξη «περίπου» γίνεται αποδεκτή απόκλιση  $\pm 10\%$  της αναφερόμενης τιμής.

## **ΠΛΗΜΜΕΛΗΣ ΚΑΤΑΣΚΕΥΗ**

Εάν το προσφερόμενο είδη, δεν εκπληρώνουν τους όρους της σύμβασης ή εμφανίζουν ελαττώματα ή κακοτεχνίες, ο Ανάδοχος υποχρεώνεται να τις αντικαταστήσει σύμφωνα με τις ισχύουσες διατάξεις.

Οι υποψήφιες εταιρείες/ανάδοχοι, θα πρέπει να προσκομίσουν τις προσφορές τους **έως την Τρίτη 06/03/2018**

**και ώρα 10:00** στα γραφεία της εταιρείας κατά τις εργάσιμες ημέρες και ώρες.

### **ΕΓΚΡΙΝΟΝΤΑΙ**

**Η Συντάκτρια**

**Ο Τεχν. Δ/ντής**

**Ο Πρόεδρος**

**Σακελλαρίδη Κρυστάλλη**

**Σμαραγδάκης Ιωάννης**

**Ξυλούρης Ιωάννης**



Ηράκλειο, 20/02/2018  
Αρ. Πρωτ.: 308

**ΔΕΠΑΝΑΛ Α.Ε.**  
**ΜΟΝΟΜΕΤΟΧΙΚΗ ΔΗΜΟΤΙΚΗ**  
**ΑΝΩΝΥΜΗ ΕΤΑΙΡΕΙΑ ΗΡΑΚΛΕΙΟΥ**  
**ΙΩΑΝΝΗ ΠΡΟΚΟΠΙΔΗ • 71601 •**  
**ΝΕΑ ΑΛΙΚΑΡΝΑΣΣΟΣ**  
Τηλ. 2810 229 479 • 2810 390 177  
Fax 2810 244 769  
E-mail: info@depanal.gr

## ΣΥΓΓΡΑΦΗ ΥΠΟΧΡΕΩΣΕΩΝ

### Άρθρο 1°

Αντικείμενο της προμήθειας είναι η «**Κατασκευή, Προμήθεια και τοποθέτηση εσωτερικών θυρών ερμαρίων κουζίνας & ντουλαπών, για το έργο 'Συντήρηση & Επισκευή Δημοτικού Κτηρίου στη Νέα Λαχαναγορά, Καταστήματα Χονδρικής πώλησης αλιευμάτων', της εταιρείας ΔΕΠΑΝΑΛ Α.Ε. - Δήμου Ηρακλείου**».

### Άρθρο 2°

Ισχύουσες διατάξεις.

1. Του άρθρου 118 του Ν. 4412/2016 (ΦΕΚ 147 Α'/08-08-2016) «Δημόσιες Συμβάσεις Έργων, Προμηθειών και Υπηρεσιών (προσαρμογή στις Οδηγίες 2014/24/ΕΕ και 2014/25/ΕΕ).
2. Του άρθρου 58 του Νόμου 3852/2010 (ΦΕΚ Α' 87/07-06-2010) Νέα Αρχιτεκτονική της Αυτοδιοίκησης και της Αποκεντρωμένης Διοίκησης - Πρόγραμμα Καλλικράτης.
3. Την παρ. 4 του άρθρου 209 του Ν. 3463/2006, όπως αναδιατυπώθηκε με την παρ. 3 του άρθρου 22 του Ν. 3536/2007.
4. Τις διατάξεις της παρ. 9 του άρθρου 209 του Ν. 3463/2006, όπως προστέθηκε με την παρ. 13 του άρθρου 20 του Ν. 3731/2008 και διατηρήθηκε σε ισχύ με την περίπτωση 38 της παρ. 1 του άρθρου 377 του Ν. 4412/2016.
5. Την αναγκαιότητα της Προμήθειας «**Κατασκευή, Προμήθεια και τοποθέτηση εσωτερικών θυρών ερμαρίων κουζίνας & ντουλαπών, για το έργο 'Συντήρηση & Επισκευή Δημοτικού Κτηρίου στη Νέα Λαχαναγορά, Καταστήματα Χονδρικής πώλησης αλιευμάτων', της εταιρείας ΔΕΠΑΝΑΛ Α.Ε. - Δήμου Ηρακλείου**»,

### **Αποφάσεις :**

6. Την υπ' αριθμόν πρωτ. 130477/26-10-2017, Σύμβαση Έργου με τίτλο «Συντήρηση & Επισκευή Δημοτικού κτιρίου στη Νέα Λαχαναγορά & μετατροπή του σε καταστήματα χονδρικής πώλησης αλιευμάτων» της Κοινοπραξίας «Ένωση ΔΕΠΑΝΑΛ Α.Ε. – ΔΟΛΑΨΑΚΗΣ Α.Τ.Ε.» με τον Δήμο Ηρακλείου, από την οποία προκύπτει η ανάγκη για την εν λόγω δαπάνη.
7. Τεχνική Περιγραφή/ Συγγραφή υποχρεώσεων, ενδεικτικό προϋπολογισμό, που επισυνάπτονται.

### Άρθρο 3°

**Τρόπος εκτέλεσης της υπηρεσίας.**

Η εκτέλεση της υπηρεσίας αυτής θα πραγματοποιηθεί με κριτήριο κατακύρωσης την πλέον συμφέρουσα από οικονομική άποψη προσφορά αποκλειστικά βάσει της τιμής για το σύνολο της προμήθειας των παραπάνω υλικών, εφόσον πληρούνται τα ποιοτικά χαρακτηριστικά που προδιαγράφονται στις τεχνικές προδιαγραφές της παρούσης, μετά από

Πρόσκληση εκδήλωσης ενδιαφέροντος και συλλογή προσφορών και εφόσον αυτή κριθεί ότι πληρεί τα κριτήρια της εταιρείας για την άρτια διεκπεραίωση του ως άνω έργου.

Η κατακύρωση του αντικειμένου της παροχής υπηρεσίας στον μειοδότη θα γίνει με απόφαση του Προέδρου.

### **Περιεχόμενα φακέλου ΠΡΟΣΦΟΡΑΣ**

Μέσα στον κυρίως φάκελο της προσφοράς ο κάθε ενδιαφερόμενος θα υποβάλει κλειστό φάκελο της οικονομικής προσφοράς και απ' έξω θα αναγράφει «**Κατασκευή, Προμήθεια και τοποθέτηση εσωτερικών θυρών ερμαρίων κουζίνας & ντουλαπών, για το έργο 'Συντήρηση & Επισκευή Δημοτικού Κτηρίου στη Νέα Λαχαναγορά, Καταστήματα Χονδρικής πώλησης αλιευμάτων', της εταιρείας ΔΕΠΑΝΑΛ Α.Ε. - Δήμου Ηρακλείου**».

Η προσφορά των ενδιαφερομένων θα πρέπει να συνοδεύεται επί ποινή αποκλεισμού, από τα εξής δικαιολογητικά:

1.Υπεύθυνη Δήλωση του Ν. 1599/1986 υπογεγραμμένη από το νόμιμο εκπρόσωπο (επί αποδείξει) της επιχείρησης (με βεβαίωση γνησίου υπογραφής) με την οποία να δηλώνεται ότι:

- α. Είναι ενήμεροι φορολογικά και ασφαλιστικά.
- β. Είναι εγγεγραμμένοι σε Επαγγελματικό Επιμελητήριο σε σχετικό με το αντικείμενο της υπηρεσίας κωδικό επαγγέλματος.
- γ. Δεν έχουν συμμετέχει σε εγκληματική οργάνωση, σε δωροδοκία, σε απάτη, σε τρομοκρατικά εγκλήματα ή εγκλήματα συνδεόμενα με τρομοκρατικές δραστηριότητες, σε νομιμοποίηση εσόδων από παράνομες δραστηριότητες ή χρηματοδότηση της τρομοκρατίας όπως αυτά ορίζονται στις αποφάσεις – πλαίσια 2008/841/ΔΕΥ, (ΕΕ L 300 της 11.11.2008 σ.42), (ΕΕ C 195 της 25.6.1997, σ. 1) ,2003/568/ΔΕΥ, (ΕΕ L 192 της 31.7.2003, σ. 54), 2803/2000 (Α' 48), (ΕΕ C 316 της 27.11.1995, σ. 48),2002/475/ΔΕΥ (ΕΕ L 309 της 25.11.2005, σ. 15), 2011/36/ΕΕ, Συμβουλίου (ΕΕ L 101 της 15.4.2011, σ. 1), 2011, σ. 1), η οποία ενσωματώθηκε στην εθνική νομοθεσία με το ν. 4198/2013 αντίστοιχα.
- δ. Δεν έχουν καταδικασθεί για αδίκημα σχετικό με την άσκηση της επαγγελματικής τους δραστηριότητας.
- ε. Έχουν λάβει γνώση των όρων των τεχνικών προδιαγραφών, της συγγραφής υποχρεώσεων και του ενδεικτικού προϋπολογισμού της υπηρεσίας και συμφωνούν και αποδέχονται αυτούς πλήρως και ανεπιφύλακτα.

2. Συμπληρωμένο και υπογεγραμμένο από τον νόμιμο εκπρόσωπο της επιχείρησης το παρεχόμενο Έντυπο Οικονομικής Προσφοράς.

3. Συνημμένα όλα τα απαραίτητα δικαιολογητικά που τυχόν απαιτούνται, σύμφωνα με το άρθρο 1 των τεχνικών προδιαγραφών, προκειμένου ο υποψήφιος να πληρεί τις προϋποθέσεις συμμετοχής στον διαγωνισμό.

### **Άρθρο 4°**

#### **Ανακοίνωση αποτελέσματος.**

Μετά την κατακύρωση της προμήθειας, ο ανάδοχος θα παραλάβει μέσω εγγράφου mail ή φαξ, το έγγραφο της ανακοινώσεως του αποτελέσματος.

### **Άρθρο 5°**

#### **Δικαιολογητικά ανάθεσης**

Για την απόδειξη της μη συνδρομής των λόγων αποκλεισμού από διαδικασίες σύναψης δημοσίων συμβάσεων των παρ. 1 και 2 του άρθρου 73 του Ν. 4412/2016, καθώς και για την απόδειξη της επαγγελματικής ικανότητας, ο ανάδοχος στον οποίο πρόκειται να ανατεθεί η υπηρεσία, εντός 10 ημερών από σχετική πρόσκληση η οποία θα του αποσταλεί, θα πρέπει να προσκομίσει:



- A)** Ασφαλιστική και Φορολογική Ενημερότητα.
- B)** Πιστοποιητικό του οικείου Επαγγελματικού Επιμελητηρίου με το οποίο θα πιστοποιείται η εγγραφή τους και το ειδικό επάγγελμά τους, το οποίο αν δεν συνάδει με το είδος των παρεχόμενων υπηρεσιών θα οδηγεί σε αποκλεισμό του συμμετέχοντος, και το οποίο θα έχει εκδοθεί το πολύ έξι (6) μήνες πριν από την ημερομηνία διενέργειας του διαγωνισμού.

#### **Άρθρο 6°**

##### **Τρόπος – Τόπος Εκτέλεσης των εργασιών**

Η εκτέλεση της προμήθειας, θα γίνει από τον ανάδοχο σε χρόνο και τόπο που θα ορίσει η εταιρεία ΜΟΝΟΜΕΤΟΧΙΚΗ ΔΗΜΟΤΙΚΗΣ ΑΝΩΝΥΜΗ ΕΤΑΙΡΕΙΑ ΗΡΑΚΛΕΙΟΥ, ΔΕΠΑΝΑΛ Α.Ε., προκειμένου για την ομαλή περαίωση και καλή εκτέλεση των ως άνω εργασιών αναφορικά με το έργο «Συντήρηση & Επισκευή Δημοτικού κτιρίου στη Νέα Λαχαναγορά & μετατροπή του σε καταστήματα χονδρικής πώλησης αλιευμάτων, στην Ν. Αλικαρνασσό-Ηρακλείου» ο οποίος θα πρέπει απαραίτητα να τηρήσει αυστηρά το χρονοδιάγραμμα εκτέλεσης και περαίωσης της παραπάνω προμήθειας όπως του παραδοθεί από την ΔΕΠΑΝΑΛ Α.Ε..

#### **Άρθρο 7°**

##### **Ειδικό Όροι**

Η ΔΕΠΑΝΑΛ Α.Ε., διατηρεί το δικαίωμα να προμηθευτεί διαφορετική, από την προσυπολογιζόμενη ποσότητα για τα ως άνω περιγραφόμενα υλικά, εφόσον αυτό κριθεί αναγκαίο. Σε αυτήν την περίπτωση ο ανάδοχος είναι υποχρεωμένος να προμηθεύσει την εταιρεία με την παραπάνω ποσότητα στην τιμή την οποία έχει προσφέρει κατά την διαδικασία της παρούσας πρόσκλησης.

#### **ΕΓΚΡΙΝΟΝΤΑΙ**

**Η Συντάκτρια**

**Ο Τεχν. Δ/ντής**

**Ο Πρόεδρος**

**Σακελλαρίδη Κρυστάλλη**

**Σμαραγδάκης Ιωάννης**

**Ξυλούρης Ιωάννης**



ΔΕΠΑΝΑΛ Α.Ε.  
ΜΟΝΟΜΕΤΟΧΙΚΗ ΔΗΜΟΤΙΚΗ ΑΝΩΝΥΜΗ  
ΕΤΑΙΡΕΙΑ ΗΡΑΚΛΕΙΟΥ  
ΙΩΑΝΝΗ ΠΡΟΚΟΠΙΔΗ • 71601 • ΝΕΑ  
ΑΛΙΚΑΡΝΑΣΣΟΣ  
Τηλ. 2810 229 479 • 2810 390 177  
Fax 2810 244 769  
E-mail: info@depanal.gr

## Ε Ν Δ Ε Ι Κ Τ Ι Κ Ο Σ Π Ρ Ο Ύ Π Ο Λ Ο Γ Ι Σ Μ Ο Σ

Σύναψη σύμβασης συνεργασίας με ανάδοχο για την «Κατασκευή, Προμήθεια και τοποθέτηση εσωτερικών θυρών ερμαρίων κουζίνας & ντουλαπών, για το έργο 'Συντήρηση & Επισκευή Δημοτικού Κτηρίου στη Νέα Λαχαναγορά, Καταστήματα Χονδρικής πώλησης αλιευμάτων', της εταιρείας ΔΕΠΑΝΑΛ Α.Ε. - Δήμου Ηρακλείου».

α/α	Περιγραφή υλικών	ΜΟΝΑΔΑ	ΠΟΣΟΤΗΤΑ	ΤΙΜΗ ΜΟΝΑΔΟΣ	ΣΥΝΟΛΟ ΣΕ €
1	Θύρες ξύλινες πρεσσαριστές Με κάσσα δρομική , πλάτους έως 13 cm	Τμχ.	8,00	130,00	1040,00
2	Ερμάρια κουζίνας επί δαπέδου μη τυποποιημένα	Τ.Μ.	3,00	250,00	750,00
3	Ερμάρια κουζίνας τοίχου κρεμαστά ,μη τυποποιημένα	Τ.Μ.	3,00	250,00	750,00
4	Ερμάρια μεγάλου ύψους τυποποιημένα	Τ.Μ.	20,00	100,00	2000,00
ΣΥΝΟΛΟ					<b>4540,00 €</b>
Φ.Π.Α 24%					<b>1089,60 €</b>
ΓΕΝΙΚΟ ΣΥΝΟΛΟ					<b>5629,60 €</b>

ΕΓΚΡΙΝΟΝΤΑΙ

Η Συντάκτρια

Ο Τεχν. Δ/ντής

Ο Πρόεδρος

Σακελλαρίδη Κρυστάλλη

Σμαραγδάκης Ιωάννης

Ξυλούρης Ιωάννης



Ηράκλειο, .....-.....-2018

**ΔΕΠΑΝΑΛ Α.Ε.**  
**ΜΟΝΟΜΕΤΟΧΙΚΗ ΔΗΜΟΤΙΚΗ ΑΝΩΝΥΜΗ**  
**ΕΤΑΙΡΕΙΑ ΗΡΑΚΛΕΙΟΥ**  
**ΙΩΑΝΝΗ ΠΡΟΚΟΠΙΔΗ • 71601 • ΝΕΑ**  
**ΑΛΙΚΑΡΝΑΣΣΟΣ**  
**Τηλ. 2810 229 479 • 2810 390 177 Fax**  
**2810 244 769**  
**E-mail: info@depanal.gr**

**ΕΝΤΥΠΟ ΟΙΚΟΝΟΜΙΚΗΣ ΠΡΟΣΦΟΡΑΣ**

**Σύναψη σύμβασης συνεργασίας με ανάδοχο για την «Κατασκευή, Προμήθεια και τοποθέτηση εσωτερικών θυρών ερμαρίων κουζίνας & ντουλαπών, για το έργο 'Συντήρηση & Επισκευή Δημοτικού Κτηρίου στη Νέα Λαχαναγορά, Καταστήματα Χονδρικής πώλησης αλιευμάτων', της εταιρείας ΔΕΠΑΝΑΛ Α.Ε. - Δήμου Ηρακλείου».**

<b>α/α</b>	<b>Περιγραφή υλικών</b>	<b>ΜΟΝΑΔΑ</b>	<b>ΠΟΣΟΤΗΤΑ</b>	<b>ΤΙΜΗ ΜΟΝΑΔΟΣ</b>	<b>ΣΥΝΟΛΟ ΣΕ €</b>
<b>1</b>	Θύρες ξύλινες πρεσσαριστές Με κάσσα δρομική , πλάτους έως 13 cm	Τμχ.	8,00		
<b>2</b>	Ερμάρια κουζίνας επί δαπέδου μη τυποποιημένα	Τ.Μ.	3,00		
<b>3</b>	Ερμάρια κουζίνας τοίχου κρεμαστά ,μη τυποποιημένα	Τ.Μ.	3,00		
<b>4</b>	Ερμάρια μεγάλου ύψους τυποποιημένα	Τ.Μ.	20,00		
<b>ΣΥΝΟΛΟ</b>					
<b>Φ.Π.Α 24%</b>					
<b>ΓΕΝΙΚΟ ΣΥΝΟΛΟ</b>					

**Ηράκλειο, ..../..../2018**  
**Ο Προσφέρων**

**ΘΕΩΡΗΘΗΚΕ**

**Ο Τεχν. Δ/ντής**  
**Σμαραγδάκης Ιωάννης**

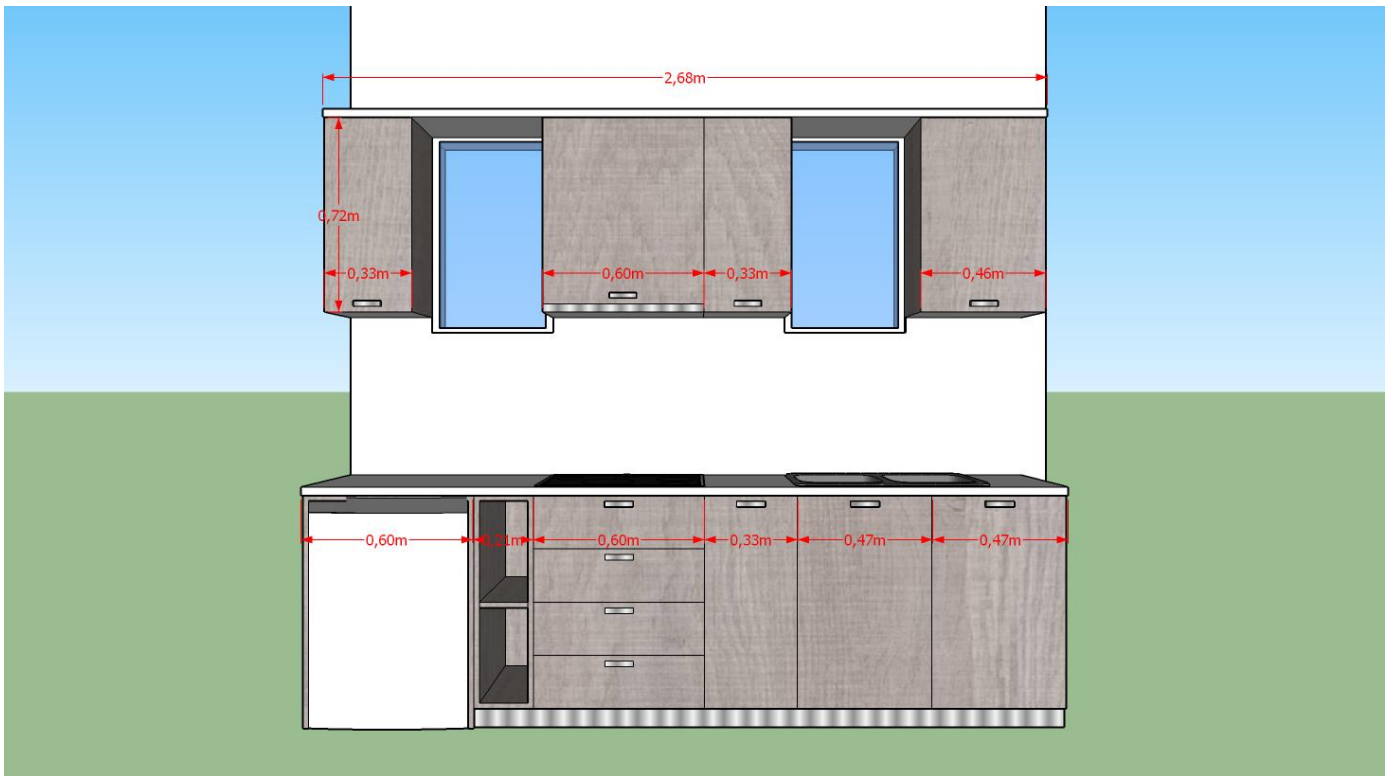

**Λεπτομέρεια 1: Κατασκευή Κουζίνας**

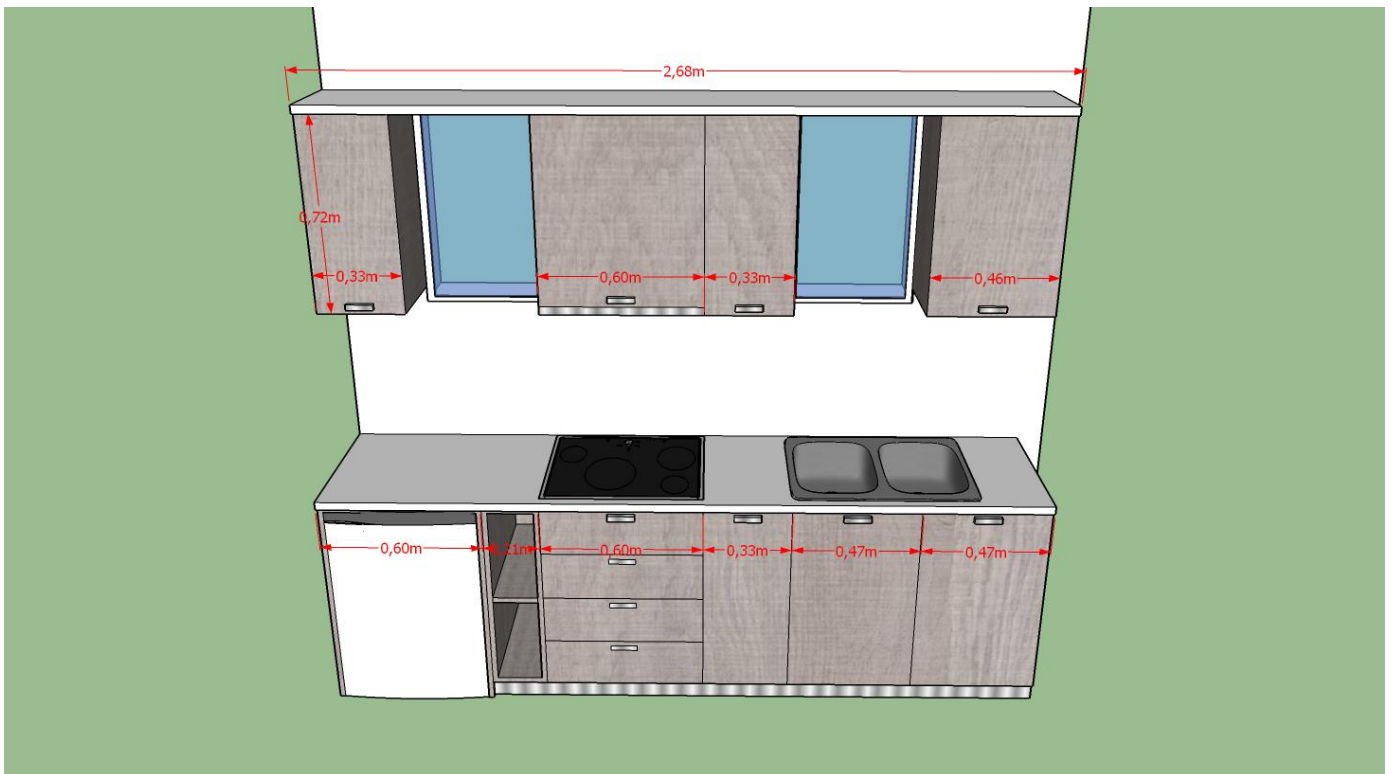

**Λεπτομέρεια 2: Κατασκευή Κουζίνας**

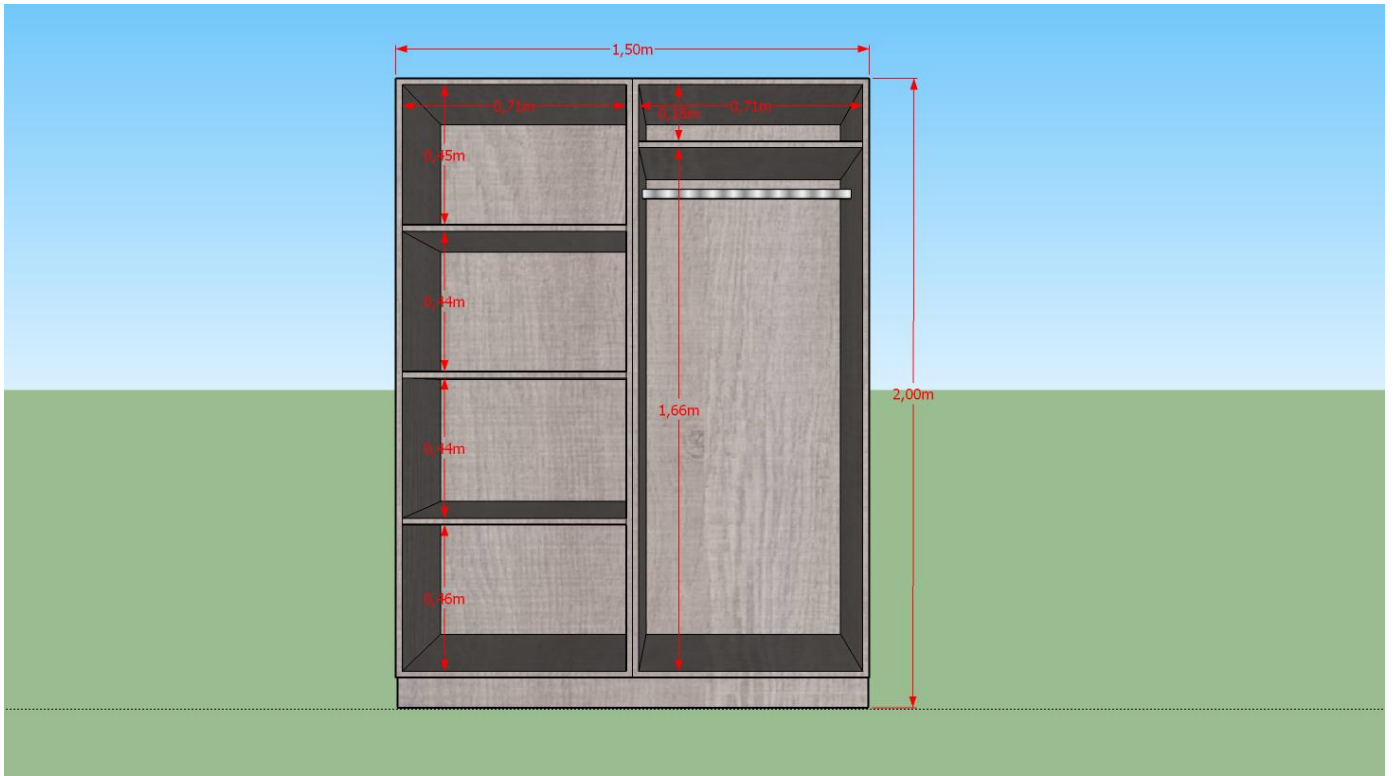

**Λεπτομέρεια 3: Κατασκευή Ντουλάπας**

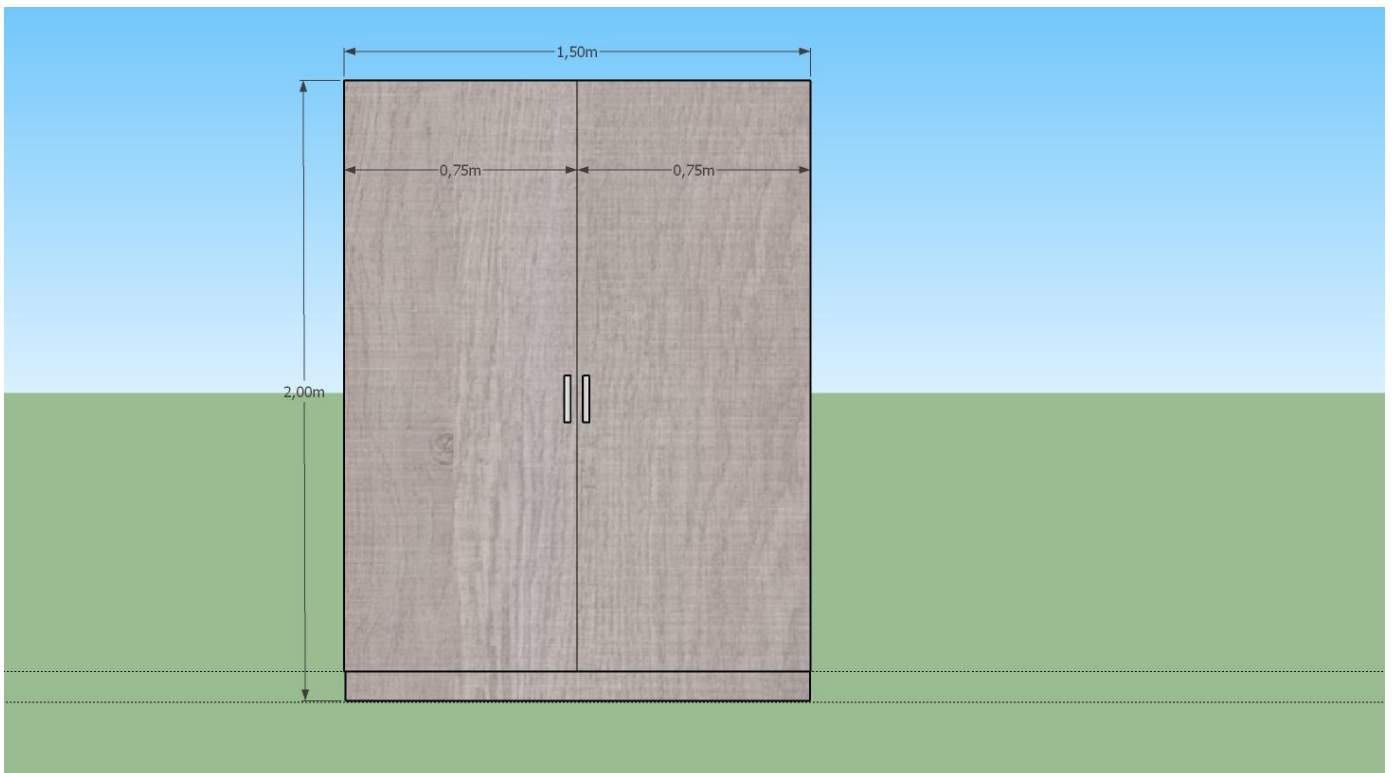

**Λεπτομέρεια 4: Κατασκευή Ντουλάπας**

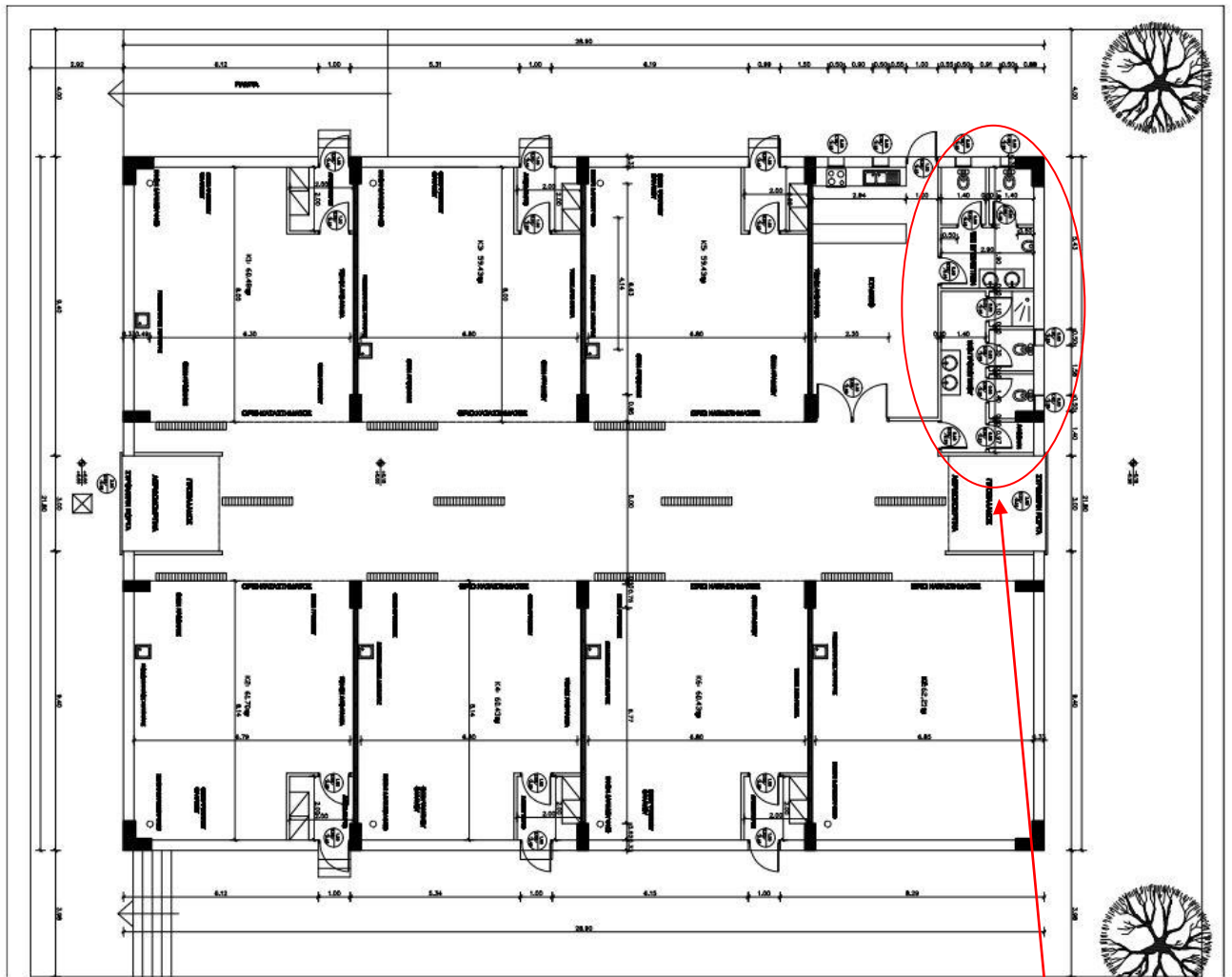

Κάτοψη Ιχθυαγοράς

Θέσεις και  
 διαστάσεις  
 τοποθέτησης  
 εσωτερικών θυρών  
 (Τεμάχια 8)