

ΑΠΟΣΠΑΣΜΑ ΧΑΡΤΗ ΓΥΣ 1:5000

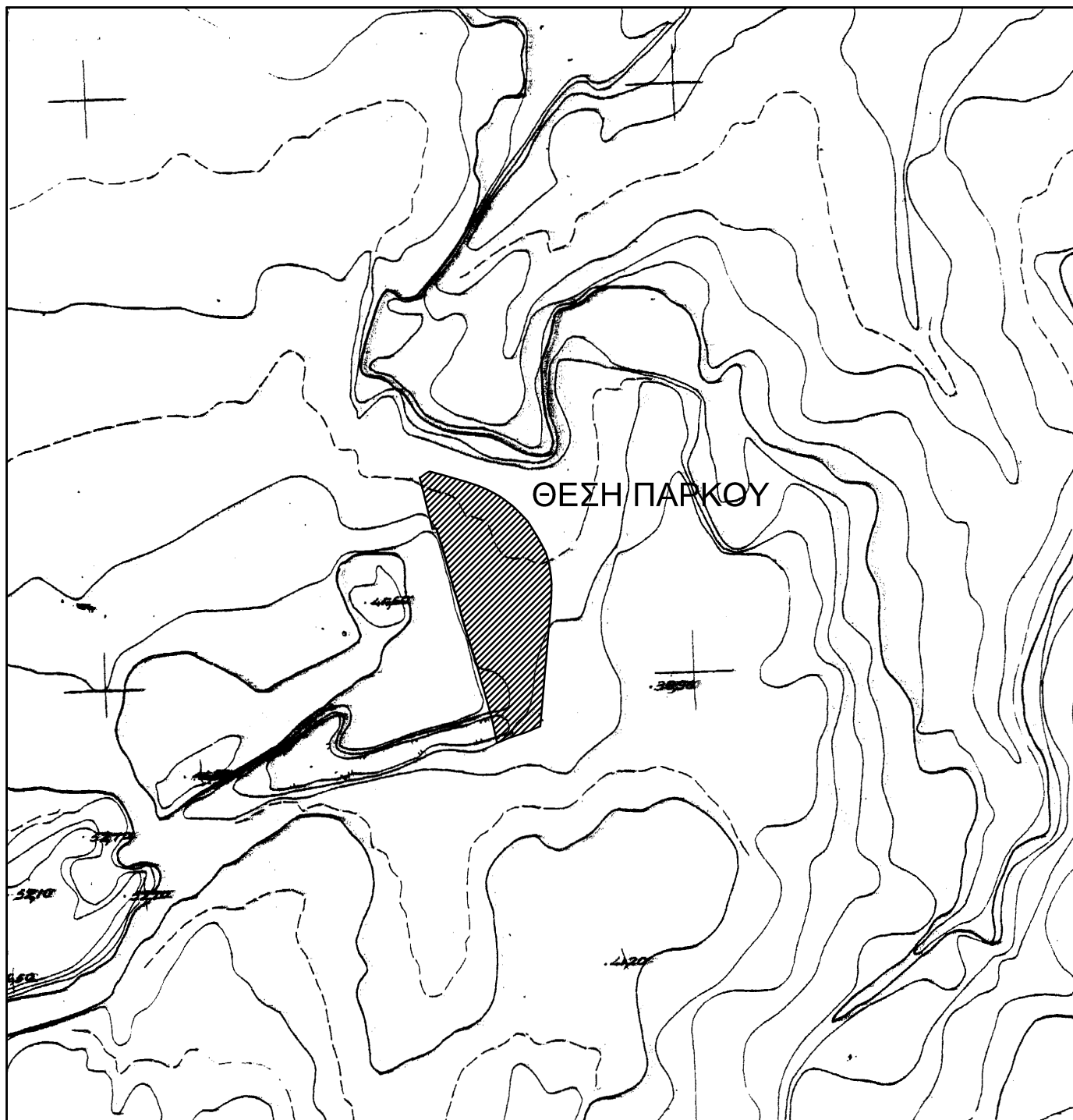

ΑΠΟΣΠΑΣΜΑ ΧΑΡΤΗ ΓΠΣ ΗΡΑΚΛΕΙΟΥ 1:10000

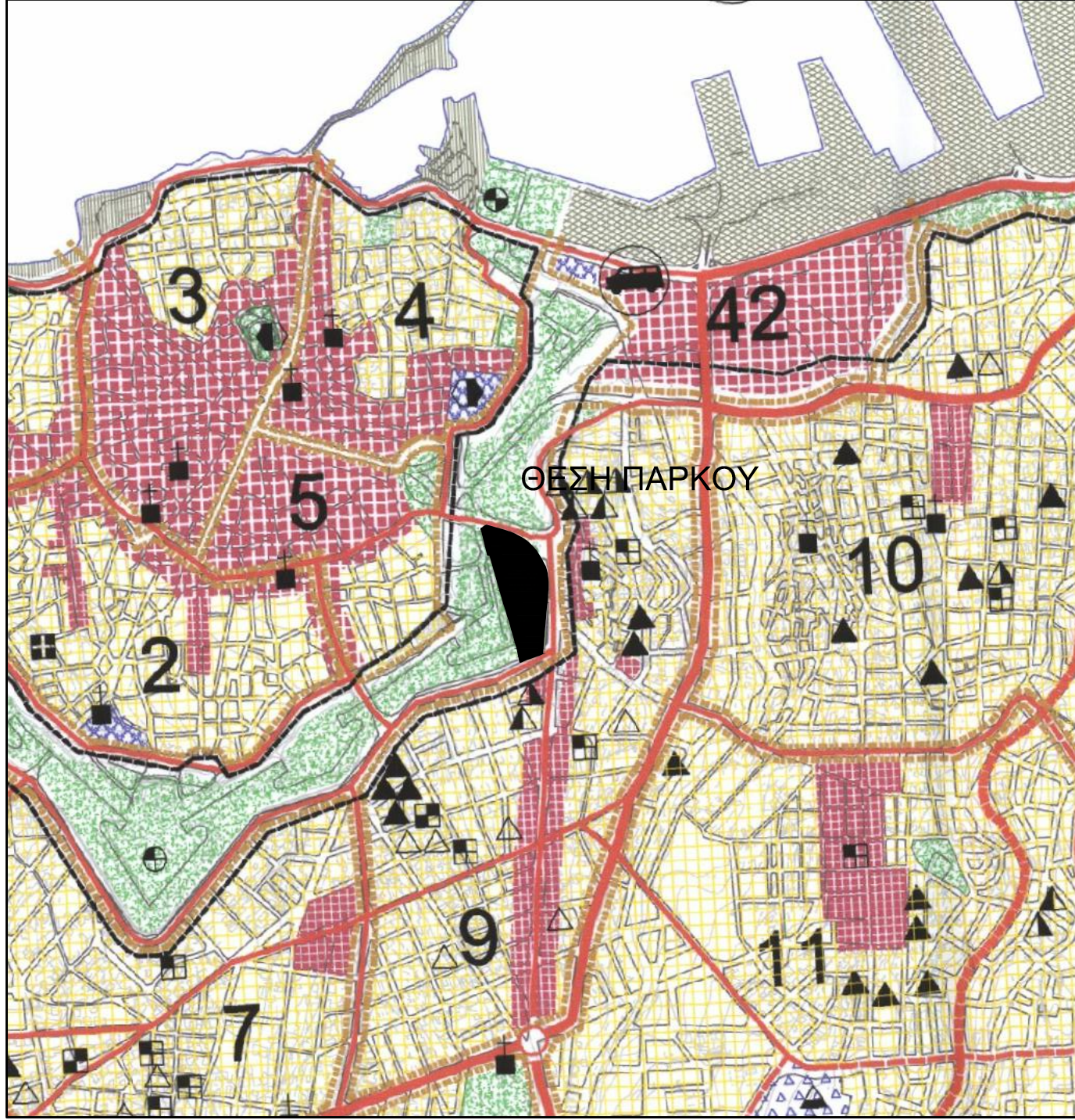

ΑΠΟΣΠΑΣΜΑ ΡΥΜΟΤΟΜΙΚΟΥ ΣΧΕΔΙΟΥ 1:1000

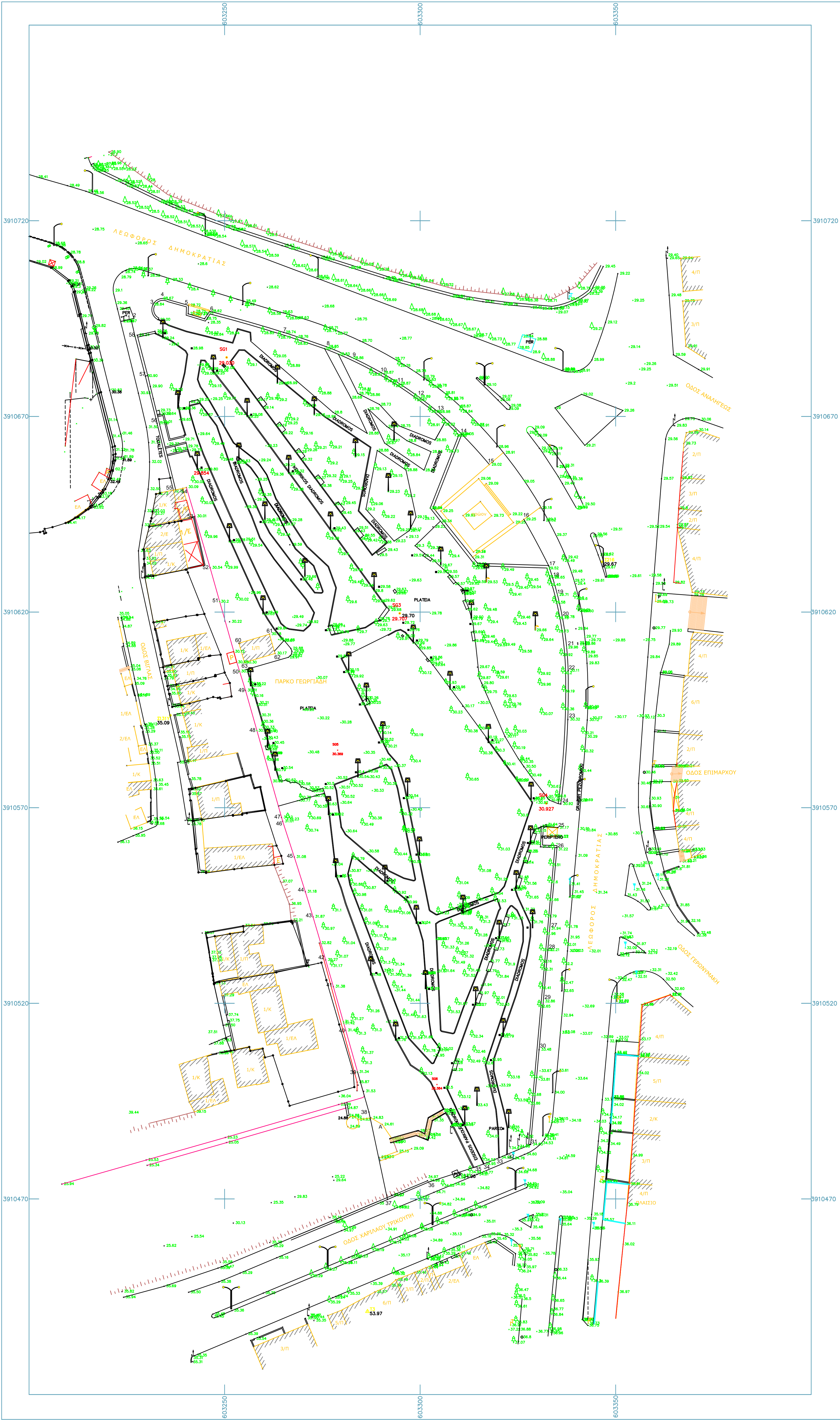
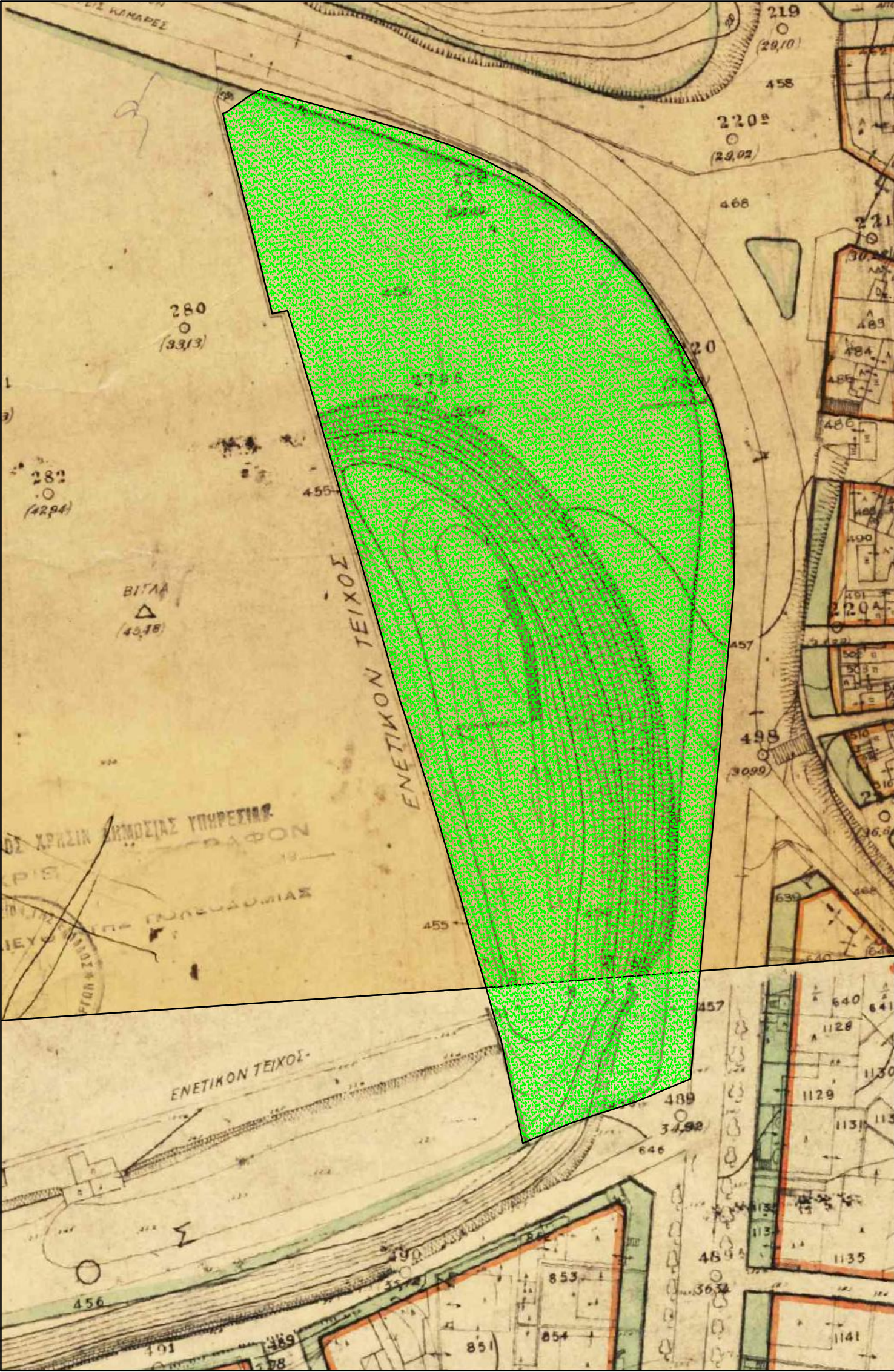

ΕΜΒΑΔΟΜΕΤΡΗΣΗ ΠΑΡΚΟΥ			
Με τη βοήθεια των υψομετρικών συντεταγμένων των κορυφών του			
ΣΗΜΕΙΟ	X	Y	ΜΗΚΟΣ
1	603226.10	3910694.89	0.77
2	603226.84	3910695.07	5.99
3	603231.71	3910698.57	5.13
4	603234.40	3910700.15	6.82
5	603246.78	3910698.37	19.70
6	603246.17	3910696.87	1.56
7	603255.12	3910691.48	7.18
8	603276.08	3910687.80	6.36
9	603289.69	3910685.03	6.26
10	603280.12	3910681.16	6.09
11	603294.68	3910678.41	8.28
12	603299.67	3910674.97	10.49
13	603304.81	3910671.13	16.58
14	603310.63	3910668.45	13.22
15	603317.69	3910657.70	4.59
16	603326.54	3910643.69	6.81
17	603332.87	3910631.84	7.81
18	603333.89	3910626.79	19.49
19	603338.13	3910624.37	6.05
20	603336.36	3910618.70	21.13
21	603337.48	3910610.97	6.66
22	603337.86	3910599.00	2.03
23	603337.78	3910595.41	2.57
24	603335.98	3910579.93	9.30
25	603335.28	3910543.93	11.61
26	603334.99	3910529.80	11.83
27	603333.13	3910518.10	5.92
28	603332.64	3910513.61	12.44
29	603331.50	3910505.53	26.31
30	603329.41	3910498.14	6.66
31	603328.72	3910483.92	2.03
32	603323.13	3910481.95	9.30
33	603320.26	3910480.56	2.57
34	603316.21	3910478.92	11.41
35	603313.78	3910478.08	12.92
36	603302.18	3910475.31	10.69
37	603291.65	3910469.86	11.41
38	603286.82	3910462.20	10.69
39	603280.00	3910204.48	11.61
40	603280.98	3910213.09	7.11
41	603272.81	3910204.11	11.45
42	603272.85	3910203.09	6.71
43	603272.85	3910204.11	6.71
44	603270.65	3910248.53	9.30
45	603268.86	3910257.39	9.59
46	603264.96	3910256.50	1.05
47	603264.56	3910257.50	23.07
48	603262.27	3910249.70	10.69
49	603265.36	3910249.85	5.12
50	603263.84	3910243.84	18.56
51	603248.75	3910222.69	9.97
52	603246.31	3910231.32	13.71
53	603245.44	3910244.47	1.66
54	603240.25	3910251.81	3.41
55	603236.82	3910251.10	17.81
56	603232.78	3910268.21	12.47
57	603229.75	3910268.31	10.48
58	603227.10	3910269.45	4.05
1	603226.10	3910694.89	
E=1/2 Σ(Xi + Xi+1)(Yi - Yi+1)			
E = 14678.75 μ2			

ΕΜΒΑΔΟΜΕΤΡΗΣΗ ΚΤΗΣΙΩΤ			
ΣΗΜΕΙΟ	X	Y	ΜΗΚΟΣ
60	603253.67	3910612.06	8.14
61	603261.45	3910614.35	5.13
62	603262.89	3910609.41	8.14
63	603262.95	3910602.98	5.17
60	603253.67	3910612.06	
E=1/2 Σ(Xi + Xi+1)(Yi - Yi+1)			
E = 41.97 μ2			

#### ΔΗΛΩΣΗ ΙΔΙΟΚΤΗΤΗ

Η υπογεγραμμένη Στυλιανή Καλογεράκη-Αρχοντάκη Αντιδήμαρχος Πολεοδομίας & Χωροταξικού Σχεδιασμού, Καταγραφής & Αξιοποίησης της Δημόσιας Περιουσίας δηλώνει ότι τα όρια που αποτυπώνονται στο παρόν έχουν υλοποιηθεί με υπέδειξη μου και είναι ορθά.

Ο ΙΔΙΟΚΤΗΤΗΣ  
ΗΡΑΚΛΕΙΟ 1-08-2017

#### ΥΠΟΜΝΗΜΑ

Στο παρόν αποτυπώνεται έκταση με εμβαδό 14678,75 τμ ιδιοκτησίας Δήμου Ηρακλείου στην οποία βρίσκεται πάρκο με την ονομασία του πρώην Δημάρχου Ηρακλείου Γεωργιάδη. Το πάρκο Γεωργιάδη βρίσκεται εντός Σχεδίου Ηρακλείου στην ενότητα «εκτός τεχνών» και εντός ΓΠΣ Ηρακλείου με χρήση Αστικού Πράσινου. Το πάρκο συνορεύει με τα ενετικά τείχη από δυτικά, με την Λεωφόρο Δημοκρατίας βόρεια και ανατολικά και με την οδό Χαρίλαου Τρικούπη νότια. Η πρόσβαση του πάρκου γίνεται και από τις δύο οδούς που συνορεύει ενώ από την Λεωφόρο Δημοκρατίας τόσο στην βόρεια είσοδο του πάρκου όσο και στην ανατολική υπάρχει δυνατότητα σε εκτετατές περιπτώσεις εισόδου οχήματος και διέλευση του από τον Κεντρικό Διάδρομο. Η θέση του πάρκου είναι πολύ κοντά στο κέντρο της πόλης με αποτέλεσμα να υπάρχουν στην περιοχή αρκετές θέσεις στάθμευσης σε ιδιωτικά παρκινγκ αλλά και σε μεγάλο τμήμα της Λεωφόρου Δημοκρατίας όπου επιτρέπεται η ελεγχόμενη στάθμευση με κόρτα.

Οι μετρήσεις έγιναν με ηλεκτρονικό όργανο ακριβείας στα όρια που υπέδειξε ο ιδιοκτήτης στο κρατικό δίκτυο προβολής ΕΓΣΑ 87. Το μέγιστο υψόμετρο του πάρκου είναι 34,95 μ από την επιφάνεια της θάλασσας στο σημείο 34 στην νότια είσοδο του πάρκου και το ελάχιστο υψόμετρο είναι 24,61 μ στο σημείο Α όπου τμήμα του πάρκου είναι μέσα στην τάφρο των ενετικών τειχών. Στη βόρεια είσοδο το υψόμετρο είναι 28,84 στο σημείο 3. Εντός της έκτασης του πάρκου υφίσταται καύγειο κτήριο με στοιχεία 60-61-62-63-60 και εμβαδό 41,97 τμ

Ο ΜΗΧΑΝΙΚΟΣ  
ΗΡΑΚΛΕΙΟ 01-08-2017

ΔΗΜΟΣ ΗΡΑΚΛΕΙΟΥ  
Δ/ΝΣΗ ΣΥΝΤΗΡΗΣΗΣ ΚΑΙ ΑΥΤΕΠΙΣΤΑΣΙΑΣ  
ΤΜΗΜΑ ΟΔΟΠΟΙΑΣ

ΙΔΙΟΚΤΗΣΙΑ

ΔΗΜΟΣ ΗΡΑΚΛΕΙΟΥ

ΘΕΜΑ

ΑΠΟΤΥΠΩΣΗ  
ΠΑΡΚΟΥ ΓΕΩΡΓΙΑΔΗ

ΣΧΕΔΙΟ

ΤΟΠΟΓΡΑΦΙΚΟ ΔΙΑΓΡΑΜΜΑ

ΚΛΙΜΑΚΑ

1: 500

Προβλεπόμενα σύστημα

ΕΓΣΑ 97

ΘΕΣΗ

ΛΕΩΦΟΡΟΣ ΔΗΜΟΚΡΑΤΙΑΣ  
ΕΝΤΟΣ ΣΧΕΔΙΟΥ ΠΟΛΗΣ ΗΡΑΚΛΕΙΟΥ (ΕΚΤΟΣ ΤΕΙΧΩΝ)

Ο ΣΥΝΤΑΞΑΣ

ΑΡ. ΣΧΕΔΙΟΥ

0

ΛΕΒΕΝΤΑΚΗΣ ΓΙΩΡΓΟΣ  
ΠΟΛΙΤΙΚΟΣ ΜΗΧΑΝΙΚΟΣ Τ.Ε.

ΗΜΕΡΟΜΗΝΙΑ  
ΑΥΓΟΥΣΤΟΣ 2017

Η ΠΡΟΣΤΑΤΕΜΗ  
ΤΟΥ ΤΜΗΜΑΤΟΣ ΟΔΟΠΟΙΑΣ

Η ΔΙΕΥΘΥΝΤΡΙΑ  
ΣΥΝΤΗΡΗΣΗΣ & ΑΥΤΕΠΙΣΤΑΣΙΑΣ

ΒΑΛΥΡΗ ΔΕΣΠΟΙΝΑ  
ΤΟΠΟΓΡΑΦΟΣ ΜΗΧΑΝΙΚΟΣ Γ.Ε.

ΖΑΧΑΡΙΟΥΔΑΚΗ ΔΕΣΠΟΙΝΑ  
ΠΟΛΙΤΙΚΟΣ ΜΗΧΑΝΙΚΟΣ Τ.Ε. - ΜΕ ΒΑΘΜΟ Α