

ΒΟΡΕΙΑ ΟΨΗ

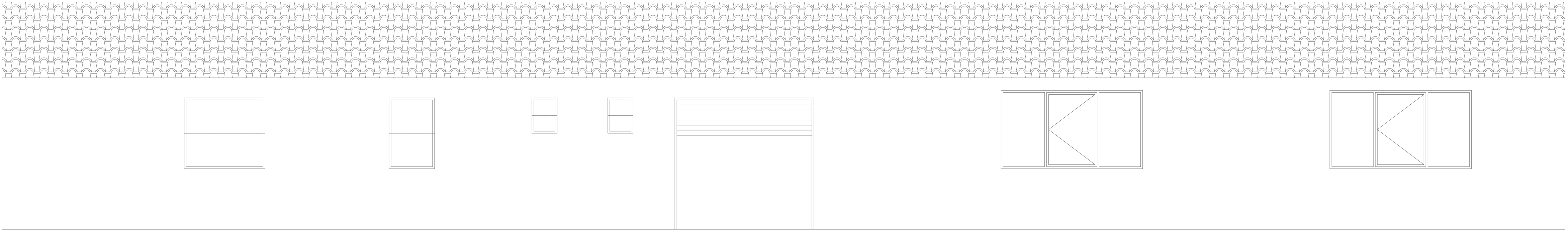

ΝΟΤΙΑ ΟΨΗ

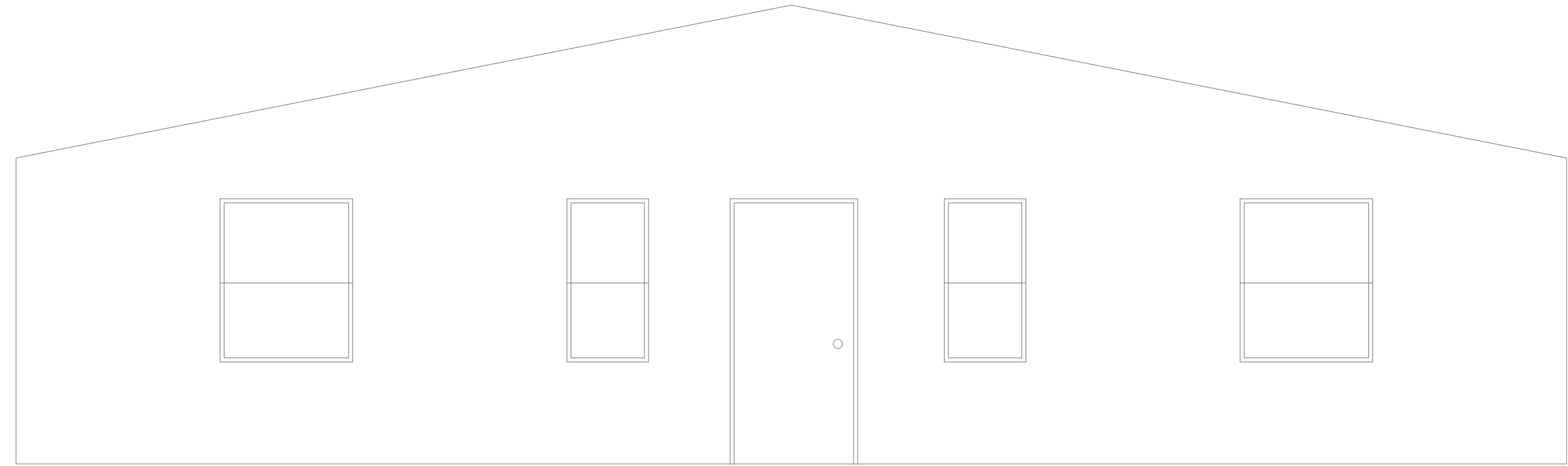
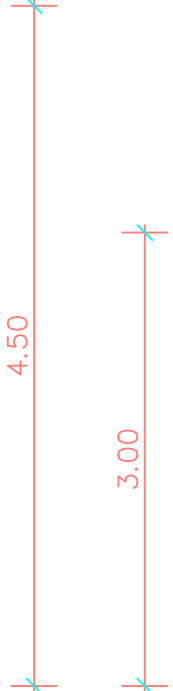

ΔΥΤΙΚΗ ΟΨΗ

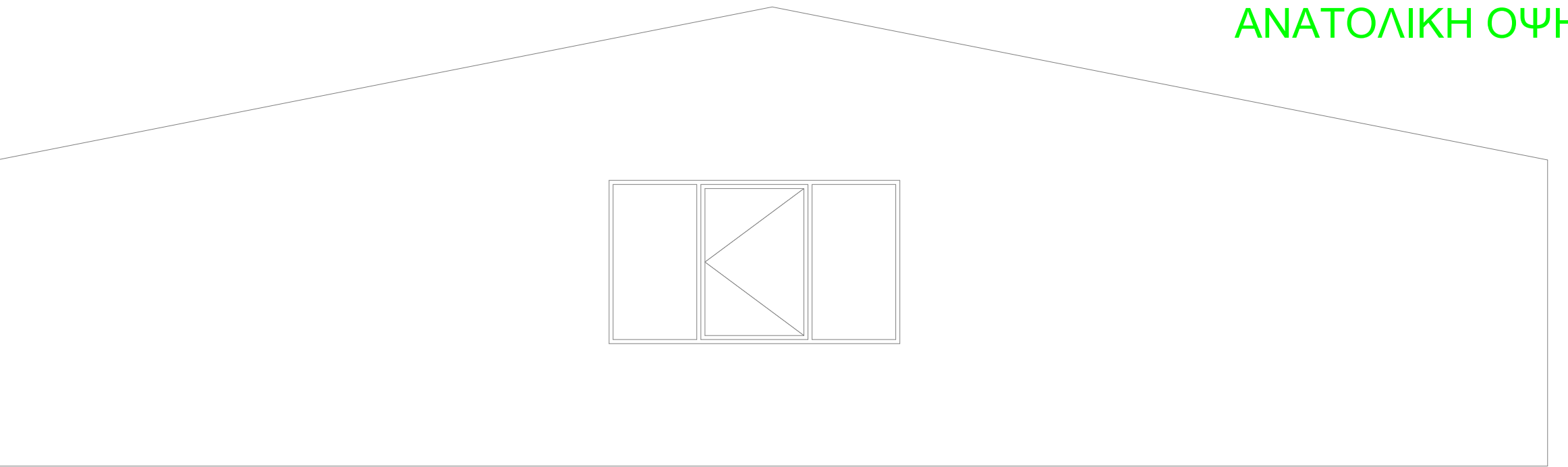
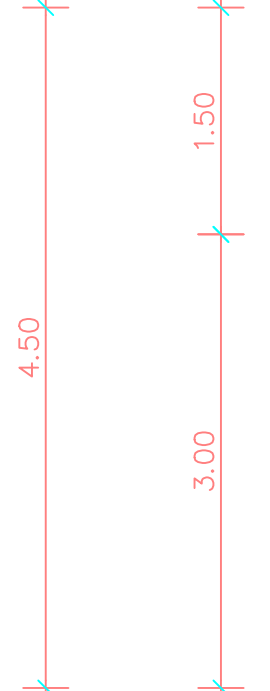

ΑΝΑΤΟΛΙΚΗ ΟΨΗ

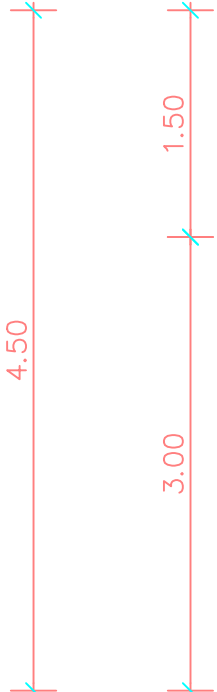

	ΔΗΜΟΣ ΗΡΑΚΛΕΙΟΥ ΔΙΕΥΘΥΝΣΗ ΤΕΧΝΙΚΩΝ ΕΡΓΩΝ		
ΕΡΓΟ: ΔΗΜΟΤΙΚΟΥ ΚΤΗΡΙΟΥ ΣΤΗΝ 880 ΓΙΑ ΤΗΝ ΜΕΤΑΤΡΟΠΗ ΤΟΥ ΣΕ ΣΥΝΕΡΓΕΙΟ ΤΟΥ ΤΜΗΜΑΤΟΣ ΗΛΕΚΤΡΟΦΩΤΙΣΜΟΥ			
ΘΕΣΗ:			
ΕΚΠΟΝΗΣΗ ΜΕΛΕΤΗΣ: ΑΡΧΙΤΕΚΤΟΝΙΚΑ: αρχιτέκτων μηχανικός ΣΤΑΤΙΚΑ: ΕΜΜ. ΜΑΝΟΥΣΑΚΗΣ πολιτικός μηχανικός Η / Μ: ΣΑΡΑΝΤΟΣ ΓΕΜΕΛΑΣ Μηχανολόγος Μηχανικός			
ΣΤΑΔΙΟ ΜΕΛΕΤΗΣ:	ΟΡΙΣΤΙΚΗ ΜΕΛΕΤΗ	<small>ΗΜΕΡΟΜΗΝΙΑ</small> ΔΕΚΕΜΒΡΙΟΣ 2016	
ΕΙΔΟΣ ΜΕΛΕΤΗΣ:	ΑΡΧΙΤΕΚΤΟΝΙΚΗ ΜΕΛΕΤΗ		
ΘΕΜΑ ΣΧΕΔΙΟΥ: ΟΨΕΙΣ		<small>ΑΡΙΘΜΟΣ ΣΧΕΔΙΟΥ</small> ΚΛΙΜΑΚΑ 1/50	
ΤΡΟΠΟΠΟΙΗΣΕΙΣ			
Α/Α	ΗΜ/ΝΙΑ	Ο ΜΕΛΕΤΗΤΗΣ	Ο ΕΛΕΓΞΑΣ
Ο ΜΕΛΕΤΗΤΗΣ		Ο ΕΠΙΒΛΕΠΩΝ	Ο ΤΜΗΜΑΤΑΡΧΗΣ
		ΘΕΩΡΗΣΗ	