

Δήμος Ηρακλείου

Σχέδιο Ολοκληρωμένων Αστικών Παρεμβάσεων (ΣΟΑΠ) και Βιώσιμης Αστικής Ανάπτυξης (ΒΑΑ)

Ποια είναι η περιοχή ΣΟΑΠ/ΒΑΑ στην αστική περιοχή του Ηρακλείου;

Ποια είναι τα χαρακτηριστικά της περιοχής ΣΟΑΠ/ΒΑΑ;

Προσεγγίζονται, με ποσοτικοποιημένους δείκτες ή και θεσμικές προβλέψεις, τα χαρακτηριστικά της περιοχής ΣΟΑΠ/ΒΑΑ, σε σχέση με τις 5 προκλήσεις για την Βιώσιμη Αστική Ανάπτυξη έως το 2020 :

- Δημογραφικές
- Κοινωνικές
- Οικονομικές
- Κλιματικές
- Περιβαλλοντικές

Δημογραφικές και Κοινωνικές προκλήσεις

Δείκτες		Περιοχή ΒΑΑ	Περιοχή ΣΟΑΠ/ΒΑΑ	Αστική Περιοχή	Δήμος	Περιφέρεια
Μεταβολή Πληθυσμού 2001-2011	2011	32.162	82.477	136,871	173,993	623,025
	%μεταβολή 2001-11	-3.17%	5.43%	6.50%	6,67%	4,83%
Δείκτης Γήρανσης	2011	115.13	86.33	76.37	78	106
	%μεταβολή 2001-11	48.33	38.86	50,52	27.86	10,42
Δείκτης Εξάρτησης	2011	46.71	45,45	43.93	45	52,2
	%μεταβολή 2001-11	4.32	5,28	-2,07	7.14	4,4
Ποσοστό Αναλφάβητων	2011	2.29%	2.65%	2.40%	2.5%	2%
	%μεταβολή 2001-11	-0.22%	-0.02%	-0.20%	0.4%	-1,1%
Εγκατάλειψη εκπαίδευσης	Εκπαιδευτικό έτος 2015-16	1% για Α' βάρθια και Β' βάρθια, 3% για τα ΕΠΑΛ και 10% για τα Εσπερινά				
Ποσοστό πληθυσμού με συμμετοχή στην τριτοβάθμια εκπαίδευση	2011	18,06%	20,20%	20.55%	19,4%	18,5%
	%μεταβολή 2001-11	3,73%	5,96%	6.02%	1.00%	5,00%
Ποσοστό Ανεργίας	2011	22.07%	19.68%	19.35%	19%	15,4%
	%μεταβολή 2001-11	10.47%	8.64%	8.42%	8.40%	5,20%
Διαχρονική μεταβολή απασχόλησης στις κατασκευές	2011	8,91%	7,82%	7,49%	7,50%	7,40%
Διακοπή ρευματοδότησης από ΔΕΗ σε κατοικίες και επαγγελματικούς χώρους	2016	45,1%	67%	100%		
Αιτούντες στο πρόγραμμα ανθρωπιστικής κρίσης	2016	57%	96%	100%		

ΠΡΟΚΛΗΣΕΙΣ	ΙΣΧΥΡΑ ΣΗΜΕΙΑ	ΑΔΥΝΑΜΙΕΣ – ΑΝΑΓΚΕΣ	ΕΥΚΑΙΡΙΕΣ	ΑΠΕΙΛΕΣ
1. Δημογραφικές 2. Κοινωνικές	<ul style="list-style-type: none"> • Εμπειρία στη λειτουργία κοινωνικών δομών , δικτύων και δράσεων καθώς και αρμοδιότητες στο επίπεδο του Δήμου • Εμπειρία και αρμοδιότητα του Δήμου σε υποδομές εκπαίδευσης • Εμπειρία από υλοποίηση προγραμμάτων Δια Βίου μάθησης 	<ul style="list-style-type: none"> • Αυξημένες ανάγκες για υπηρεσίες σε βρεφονηπιακές ηλικίες και ηλικιωμένους • Αυξανόμενες ανάγκες αντιμετώπισης φαινομένων φτώχειας ή και άλλων ευάλωτων ομάδων πληθυσμού • Ανάγκη αντιμετώπισης της σχολικής διαρροής και του αναλφαριθμητισμού 	<ul style="list-style-type: none"> • Διαθεσιμότητα πόρων για συμπλήρωση υποδομών πρόνοιας εκπαίδευσης και ειδικές δράσεις αντιμετώπισης κοινωνικών αναγκών • Διαθεσιμότητα πόρων για δράσεις δια βίου μάθησης 	<ul style="list-style-type: none"> • Καθυστέρηση μεταρρυθμίσεων

Δημογραφικές και Κοινωνικές προκλήσεις

Αποκατάσταση των κενών που τραυματίζουν την κοινωνική συνοχή

- Προσέλκυση νέων κατοίκων για την κάλυψη των κενών κατοικιών που προκαλεί η μείωση του πληθυσμού, με ιδιαίτερη στόχευση σε νέα ηλικιακά άτομα για την κάλυψη των κενών στις ομάδες ηλικιών (γήρανση πληθυσμού)
- Κάλυψη των κενών σε υποδομές και υπηρεσίες υγείας – πρόνοιας, αντιμετώπισης των επιπτώσεων της φτώχειας
- Κάλυψη των κενών σε υποδομές παιδείας και Δια βίου Μάθησης
- Κάλυψη των κενών που μειώνουν τις δυνατότητες απασχόλησης σε πληττόμενες ομάδες πληθυσμού

Οικονομικές προκλήσεις

Δείκτες		Περιοχή ΒΑΑ	Περιοχή ΣΟΑΠ/ΒΑΑ	Αστική Περιοχή	Δήμος	Περιφέρεια
Ποσοστό Οικονομικά ενεργών	2011	43.11%	46.73%	46.54%	45,6%	43,3%
	%μεταβολή 2001-11	0.65%	1.96%	-0.54%	0.60%	0,20%
Ποσοστό Απασχολούμενων	2011	74.77%	78.87%	79.53%	80,9%	83,6%
	%μεταβολή 2001-11	-10.61%	-5.78%	-5.33%	-8.50%	-5,70%
Ποσοστό Ανεργίας	2011	22.07%	19.68%	19.35%	19%	15,4%
	%μεταβολή 2001-11	10.47%	8.64%	8.42%	8.40%	5,20%
Διαχρονική μεταβολή απασχόλησης στις κατασκευές	2011	8,91%	7,82%	7,49%	7,50%	7,40%
	%μεταβολή 2001-11	-1,54%	-2,07%	-1,95%	-1,8%	-1,2%
Διαχρονική μεταβολή απασχόλησης στον Τουρισμό – Εμπόριο	2011	33.90%	32.19%	31.48%	31,00%	31,10%
	%μεταβολή 2001-11	2.90%	2.20%	1.41%	6.10%	7,50%
Συγκέντρωση επιχειρήσεων	2016	47,9%	73,6%	100%		
Συγκέντρωση επιχειρήσεων που συνδέονται έμμεσα ή άμεσα με τον τουρισμό	2016	62,9%	82,9%	100%		
Διακοπή ρευματοδότησης από ΔΕΗ σε κατοικίες και επαγγελματικούς χώρους	2016	45,1%	67%	100%		

Διάγραμμα 4.4: Γνώση εμπορικής αγοράς κατά νομό (%)

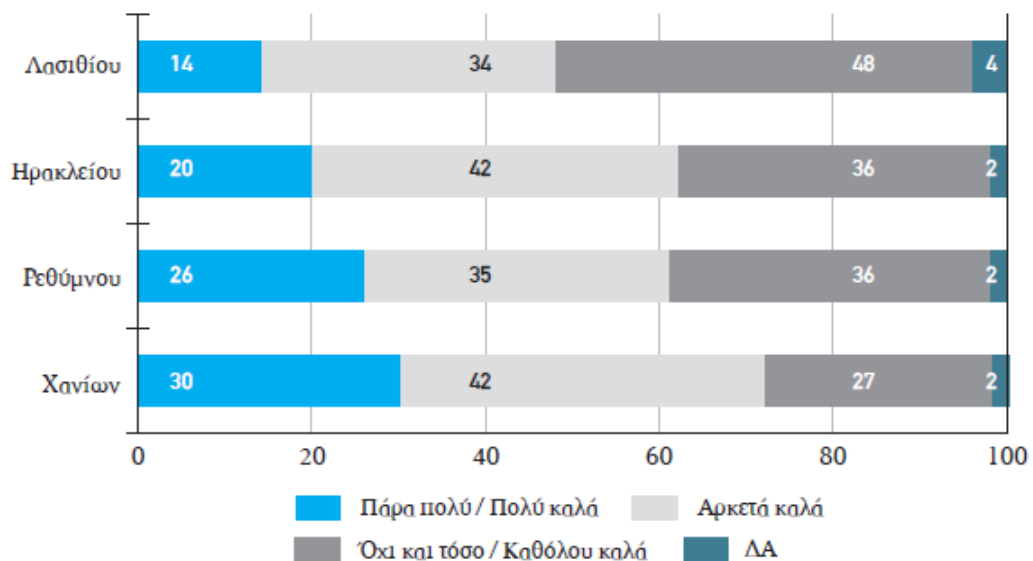

Διάγραμμα 4.6: Τρόποι ενημέρωσης για την εμπορική αγορά (%)

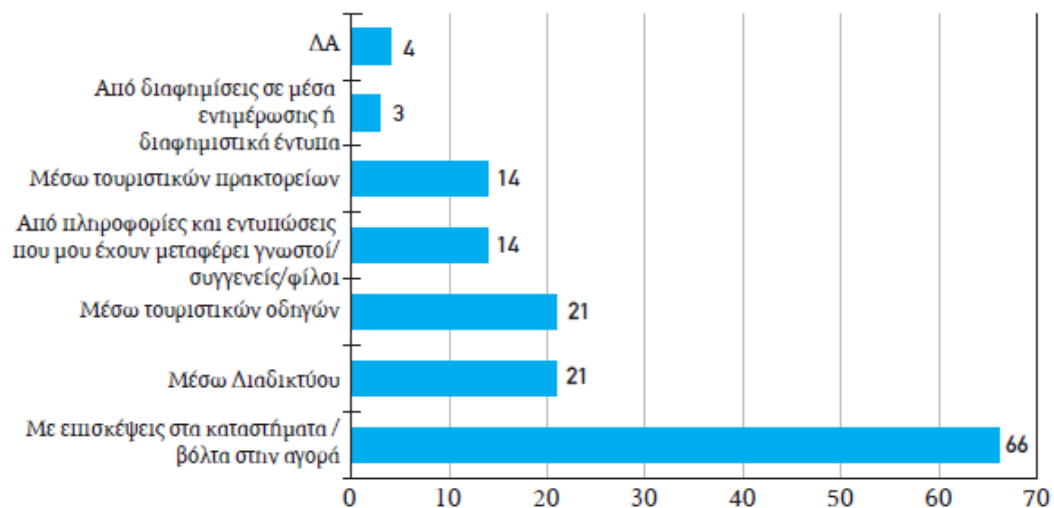

ΠΡΟΚΛΗΣΕΙΣ	ΙΣΧΥΡΑ ΣΗΜΕΙΑ	ΑΔΥΝΑΜΙΕΣ – ΑΝΑΓΚΕΣ	ΕΥΚΑΙΡΙΕΣ	ΑΠΕΙΛΕΣ
3. Οικονομικές	<ul style="list-style-type: none"> • Ύπαρξη Πανεπιστημίων και εκπαιδευτικό και ερευνητικό δυναμικό με δυνατότητες ανάπτυξης και διάχυσης καινοτομιών καθώς και τεχνογνωσία στη διαχείριση προγραμμάτων E&A. 	<ul style="list-style-type: none"> • Μικρός αριθμός επιχειρήσεων έντασης γνώσης και περιορισμένη συνεργασία επιχειρήσεων και ερευνητικών φορέων. • Έλλειψη σχεδίων αξιοποίησης του συστήματος E+T και προώθησης της καινοτομίας. • Έλλειψη εξειδίκευσης και στόχευσης. • Έλλειψη διαθεσιμότητας κεφαλαίων επιχειρηματικού κινδύνου 	<ul style="list-style-type: none"> • Συνεργασία με Πανεπιστημιακά Ιδρύματα, εισαγωγή καινοτόμων ΤΠΕ με σημαντικό αντίκτυπο στους τομείς τουρισμού – πολιτισμού και αγροδιατροφής • Δυνατότητα για επικέντρωση των ερευνητικών προτεραιοτήτων και αξιοποίηση χρηματοδοτικών πόρων της Προγραμματικής Περιόδου 2014 – 2020 σε επιλεγμένα πεδία της Περιφερειακής Στρατηγικής της Έξυπνης Εξειδίκευσης 	<ul style="list-style-type: none"> • Δυσμενές οικονομικό περιβάλλον. • Καθυστέρηση στην προώθηση μεταρρυθμίσεων. • Απουσία παράδοσης στην συνεργασία ερευνητικού και επιχειρηματικού χώρου
	<ul style="list-style-type: none"> • Ύπαρξη σημαντικών υποδομών στήριξης για την ανάπτυξη της κοινωνίας της πληροφορίας. • Ύπαρξη Στρατηγικού Σχεδίου για την έξυπνη πόλη στο επίπεδο του Δήμου 	<ul style="list-style-type: none"> • Χαμηλός βαθμός ζήτησης στις νέες τεχνολογίες, κυρίως στους κλάδους της Έξυπνης Εξειδίκευσης • Χαμηλό επίπεδο ανάπτυξης των ηλεκτρονικών υπηρεσιών. 	<ul style="list-style-type: none"> • Ανάπτυξη διασυνδέσεων του τριτογενούς τομέα (τουρισμός – πολιτισμός) με την κοινωνία της πληροφορίας • Αξιοποίηση τεχνολογιών Πληροφορικής & Επικοινωνιών στις επιχειρήσεις και διάχυση καινοτόμων πρακτικών διοίκησης. • Αξιοποίηση τεχνολογιών στην ανάδειξη πολιτιστικού αποθέματος και παροχής υπηρεσιών τουρισμού – πολιτισμού 	<ul style="list-style-type: none"> • Διατήρηση της αποσπασματικότητας των σχεδίων και έργων. • Χαμηλό επίπεδο επενδύσεων από τις ΜΜΕ. • Μικρή συμβολή των Πανεπιστημίων

ΠΡΟΚΛΗΣΕΙΣ	ΙΣΧΥΡΑ ΣΗΜΕΙΑ	ΑΔΥΝΑΜΙΕΣ – ΑΝΑΓΚΕΣ	ΕΥΚΑΙΡΙΕΣ	ΑΠΕΙΛΕΣ
3. Οικονομικές	<ul style="list-style-type: none"> • Ενίσχυση της ελκυστικότητας για επιχειρηματική δραστηριοποίηση κυρίως λόγω της παρατηρούμενης δυναμικής του τουρισμού κρουαζιέρας • Σημαντικός αριθμός υφιστάμενων επιχειρήσεων στους τομείς τουρισμού – πολιτισμού. 	<ul style="list-style-type: none"> • Μικρή επιχειρηματική κλίμακα • Μικρής κλίμακας μάρκετινγκ 	<ul style="list-style-type: none"> • Εξειδίκευση και ενίσχυση της ανταγωνιστικότητας της τοπικής οικονομίας στο πλαίσιο της Περιφερειακής Στρατηγικής της Έξυπνης Εξειδίκευσης • Δυνατότητα προσέλκυσης νέων επιχειρηματιών με υψηλότερο επίπεδο εκπαίδευσης, λόγω της αυξανόμενης ανεργίας 	<ul style="list-style-type: none"> • Μείωση της ζήτησης για δραστηριότητες τουρισμού – πολιτισμού – αναψυχής λόγω της οικονομικής κρίσης. • Περιορισμένη πρόσβαση σε κεφάλαια.
	<ul style="list-style-type: none"> • Ικανοποιητικά επίπεδα οικονομικά ενεργού πληθυσμού 	<ul style="list-style-type: none"> • Αύξηση κατά τόπους των ποσοστών ανεργίας ως συνέπεια της παρατεταμένης ύφεσης στην οικονομία • Σχετικά χαμηλή παραγωγικότητα και μικρός βαθμός εξειδίκευσης των απασχολούμενων 	<ul style="list-style-type: none"> • Βελτίωση δεξιοτήτων του ανθρώπινου δυναμικού και εξειδίκευση. • Αξιοποίηση νέων τεχνολογιών για την εκπαίδευση και κατάρτιση προσαρμοσμένη στις τοπικές ιδιαιτερότητες στο πλαίσιο της Περιφερειακής Στρατηγικής της Έξυπνης Εξειδίκευσης 	<ul style="list-style-type: none"> • Απαξίωση δεξιοτήτων των απασχολούμενων. • Περιορισμένη οικονομική ανάκαμψη. • Έλλειψη διαθεσιμότητας πόρων.
	<ul style="list-style-type: none"> • Κατά τόπους εμπειρία σε ολοκληρωμένες παρεμβάσεις για την απασχόληση 	<ul style="list-style-type: none"> • Περιορισμένες δυνατότητες ανταπόκρισης των ωφελουμένων κυρίως για επιχειρηματική δραστηριοποίηση 	<ul style="list-style-type: none"> • Το νέο πλαίσιο για την κοινωνική οικονομία 	<ul style="list-style-type: none"> • Περιορισμένη οικονομική ανάκαμψη. • Όξυνση ανισοτήτων.

Οικονομικές προκλήσεις

Αποκατάσταση των κενών που τραυματίζουν την οικονομική λειτουργία και συνοχή

- Προσέλκυση νέων επιχειρήσεων για την κάλυψη των κενών επαγγελματικών κελυφών
- Ενίσχυση καινοτομιών και εφαρμογών ΤΠΕ και προσέλκυση νέων επιστημόνων σε υφιστάμενες και νέες επιχειρήσεις για την κάλυψη των κενών μεταξύ επιχειρήσεων και Πανεπιστημιακών και Ερευνητικών Ιδρυμάτων
- Ενίσχυση εφαρμογών ΤΠΕ για την κάλυψη των κενών στην προβολή του προσφερόμενου τουριστικού προϊόντος και της αγοράς
- Κάλυψη των κενών που μειώνουν τις δυνατότητες απασχόλησης και επιχειρηματικής δραστηριοποίησης σε καινοτόμους και δυναμικούς τομείς, σε εφαρμογή της Περιφερειακής Στρατηγικής της Έξυπνης Εξειδίκευσης

Κλιματικές προκλήσεις

Δείκτες		Περιοχή ΒΑΑ	Περιοχή ΣΟΑΠ/ΒΑΑ	Αστική Περιοχή	Δήμος	Περιφέρεια
Νοικοκυριά σε κατοικίες χωρίς θέρμανση	2011	47,4%	72,5%	100%		
Νοικοκυριά σε κατοικίες χωρίς καθόλου μόνωση	2011	41,4%	68,6%	100%		

ΣΥΓΚΕΝΤΡΩΤΙΚΟΣ ΠΙΝΑΚΑΣ ΠΡΟΣΔΟΚΩΜΕΝΗΣ ΜΕΙΩΣΗΣ ΕΚΠΟΜΠΩΝ ΡΥΠΩΝ ΑΠΟ ΜΕΙΩΣΗ ΚΑΤΑΝΑΛΩΣΗΣ ΕΝΕΡΓΕΙΑΣ ΣΤΟ ΔΗΜΟ ΗΡΑΚΛΕΙΟΥ

ΕΙΔΟΣ	ΜΕΙΩΣΗ ΕΚΠΟΜΠΩΝ CO ₂ (tn)
ΔΗΜΟΤΙΚΑ ΚΤΙΡΙΑ	1.266,45
ΟΙΚΙΑΚΟΣ- ΤΡΙΤΟΓΕΝΗΣ ΤΟΜΕΑΣ	48.786
ΔΡΑΣΕΙΣ ΕΝΗΜΕΡΩΣΗΣ- ΕΥΑΙΣΘΗΤΟΠΟΙΗΣΗΣ ΤΩΝ ΠΟΛΙΤΩΝ	38.352,24
ΔΗΜΟΤΙΚΟΣ ΦΩΤΙΣΜΟΣ	1.923
ΕΡΓΑ ΠΡΑΣΙΝΟΥ- ΑΝΑΠΛΑΣΗΣ	198
ΜΕΤΑΦΟΡΕΣ (ΒΙΩΣΙΜΗ ΚΙΝΗΤΙΚΟΤΗΤΑ)	125.209
ΥΔΡΕΥΣΗ- ΔΙΑΧΕΙΡΙΣΗ ΛΥΜΑΤΩΝ	7.365
ΔΙΑΧΕΙΡΙΣΗ ΣΤΕΡΕΩΝ ΑΠΟΒΛΗΤΩΝ	195
ΠΡΟΣΔΟΚΩΜΕΝΟ ΣΥΝΟΛΟ ΜΕΙΩΣΗΣ ΡΥΠΩΝ ΣΤΟ ΔΗΜΟ ΗΡΑΚΛΕΙΟΥ (tnCO₂) : 223.294,5 tnCO₂	

Κλιματικές προκλήσεις

Απεικόνιση παράκτιων περιοχών που θα κατακλυστούν από ενδεχόμενη άνοδο της θαλάσσιας στάθμης, μέχρι το 2100 (Μελέτη «Μεταβολές της στάθμης της θάλασσας και επιπτώσεις στις ακτές» Τράπεζα της Ελλάδος, Ιούνιος 2011)

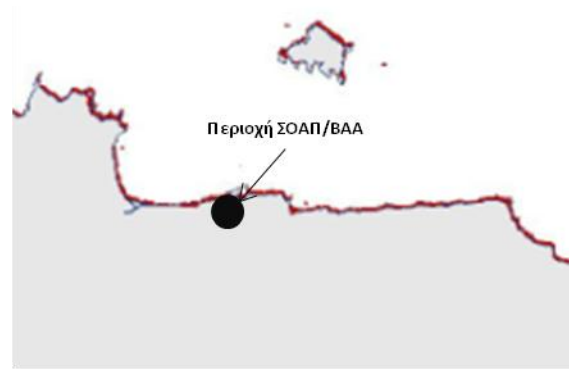

Χάρτης απεικόνισης των παράκτιων περιοχών που θα κατακλυστούν (κόκκινο χρώμα) από ενδεχόμενη άνοδο της θαλάσσιας στάθμης κατά 2 μέτρα, μέχρι το 2100.



Χάρτης απεικόνισης των παράκτιων περιοχών που θα κατακλυστούν (κόκκινο χρώμα) από ενδεχόμενη άνοδο της θαλάσσιας στάθμης κατά 1 μέτρο, μέχρι το 2100.

«Διερεύνηση των επιπτώσεων των ακραίων καιρικών φαινομένων και της κλιματικής αλλαγής στα Ενετικά Τείχη και στο δυτικό παραλιακό μέτωπο» (Ερευνητικό Έργο σε συνεργασία Δήμου – ΙΤΕ).

Με βάση μεταβλητές που αφορούν στην γεωμορφολογία, στην διάβρωση – προέλαση ακτογραμμής, στην άνοδο της θαλάσσιας στάθμης, στο κυματικό και υδροδυναμικό καθεστώς καθώς και στα φαινόμενα παλίρροιας, προκύπτει ότι το πιο έντονο πρόβλημα διάβρωσης και παράλληλα υποσκαφής πρανούς και τειχών, εντοπίζεται στο κεντρικό τμήμα της ευρύτερης περιοχής μελέτης και ειδικότερα στην παραλία του Δερματά.

Κλιματικές προκλήσεις

Ζώνες δυνητικά υψηλού κινδύνου πλημμύρας - «Σχέδιο διαχείρισης των λεκανών απορροής ποταμών του υδατικού διαμερίσματος Κρήτης (GR13)» (Γενική Γραμματεία Υδάτων - ΥΠΑΠΕΝ, Μάρτιος 2015)



ΥΠΟΜΝΗΜΑ

- Σημαντική Ιστορική Πλημμύρα
- Ιστορική Πλημμύρα
- Οικισμός
- Ποτάμιο Υδάτινο Σώμα
- Λιμναίο Υδάτινο Σώμα
- Ζώνες Δυνητικά Υψηλού Κινδύνου Πλημμύρας



ΕΛΛΗΝΙΚΗ ΔΗΜΟΚΡΑΤΙΑ



ΕΙΔΙΚΗ
ΓΡΑΜΜΑΤΕΙΑ
ΥΔΑΤΩΝ



ΥΠΟΥΡΓΕΙΟ
ΠΕΡΙΒΑΛΛΟΝΤΟΣ
ΕΝΕΡΓΕΙΑΣ &
ΚΛΙΜΑΤΙΚΗΣ
ΑΛΛΑΓΗΣ

ΕΦΑΡΜΟΓΗ ΟΔΗΓΙΑΣ 2007/60/ΕΚ
ΠΡΟΚΑΤΑΡΚΤΙΚΗ ΑΞΙΟΛΟΓΗΣΗ ΚΙΝΔΥΝΩΝ ΠΛΗΜΜΥΡΑΣ

ΖΩΝΕΣ ΔΥΝΗΤΙΚΑ ΥΨΗΛΟΥ ΚΙΝΔΥΝΟΥ ΠΛΗΜΜΥΡΑΣ

ΥΔΑΤΙΚΟ ΔΙΑΜΕΡΙΣΜΑ 13 "ΚΡΗΤΗ"

ΑΡ. ΣΧΕΔΙΟΥ
13

ΗΜΕΡΟΜΗΝΙΑ
ΔΕΚΕΜΒΡΙΟΣ 2012

ΠΡΟΚΛΗΣΕΙΣ	ΙΣΧΥΡΑ ΣΗΜΕΙΑ	ΑΔΥΝΑΜΙΕΣ – ΑΝΑΓΚΕΣ	ΕΥΚΑΙΡΙΕΣ	ΑΠΕΙΛΕΣ
4. Κλιματικές	<ul style="list-style-type: none"> • Ύπαρξη κάποιων προσπαθειών σε προηγούμενες περιόδους σε βιοκλιματικά έργα • Ύπαρξη Σχεδίου Δράσης Αειφόρου Ενέργειας στο επίπεδο του Δήμου 	<ul style="list-style-type: none"> • Χαμηλός βαθμός ευαισθητοποίησης και ενημέρωσης για την ενεργειακή κατανάλωση τόσο στον οικιακό όσο και στον επιχειρηματικό και δημόσιο τομέα • Αυξημένες ανάγκες για βιοκλιματικές παρεμβάσεις 	<ul style="list-style-type: none"> • Σημαντικά περιθώρια εξοικονόμησης ενέργειας στα κτίρια και τις μεταφορές. • Ο νόμος για «Ενεργειακή απόδοση κτιρίων» δημιουργεί ευκαιρίες για βιοκλιματικές παρεμβάσεις στα κτίρια από 01/01/2019. 	<ul style="list-style-type: none"> • Έλλειψη κεφαλαίων για ανάληψη επενδύσεων. • Η ανάγκη εισαγωγής υλικών προσαρμοσμένων στις βιοκλιματικές απαιτήσεις που θα επιβαρύνουν ακόμη περισσότερο το κόστος των τεχνικών έργων.
	<ul style="list-style-type: none"> • Ο σχεδιασμός και να εφαρμογή επιχειρησιακών σχεδίων διαχείρισης υδάτων και αντιμετώπισης φαινομένων από πλημύρες καθώς και διάβρωσης ακτών μετά την έγκριση του Περιφερειακού Σχεδίου Διαχείρισης Υδάτων στο τοπικό επίπεδο 	<ul style="list-style-type: none"> • Μικρή εμπειρία από σχεδιασμό και εφαρμογή ολοκληρωμένων σχεδίων προστασίας 	<ul style="list-style-type: none"> • Ύπαρξη ολοκληρωμένων σχεδίων και παρεμβάσεων για την αντιμετώπιση των πλημμυρών και διάβρωσης ακτών στο πλαίσιο του Σχεδίου Διαχείρισης των λεκανών απορροής ποταμών του Υδατικού διαμερίσματος Κρήτης. • Σύγχρονες τεχνολογικές εφαρμογές για την διαχείριση υδάτων. 	<ul style="list-style-type: none"> • Κατακερματισμός αρμοδιοτήτων με επικαλύψεις και αδυναμία συντονισμού για τα ρέματα και το παράκτιο μέτωπο • Καθυστερήσεις στις απαιτούμενες εγκρίσεις περιβαλλοντικών όρων και λοιπών αδειοδοτήσεων λόγω της ειδικής φύσης των παρεμβάσεων.

Κλιματικές προκλήσεις

Αποκατάσταση των κενών απέναντι στις επιπτώσεις της κλιματικής αλλαγής :

- Κάλυψη των κενών που καταγράφονται στην θερμομόνωση κτιρίων (δημοτικά κτίρια, κατοικίες και επαγγελματικά κτίρια) και διατηρούν σε υψηλά επίπεδα την ενεργειακή κατανάλωση
- Κάλυψη των κενών σε υποδομές και μέσα για την προστασία του πληθυσμού σε περιπτώσεις φυσικών και τεχνολογικών καταστροφών
- Κάλυψη των κενών στην ενημέρωση – ευαισθητοποίηση των πολιτών για τις επιπτώσεις της κλιματικής αλλαγής
- Κάλυψη των κενών στην εκπαίδευση του αρμόδιου στελεχιακού δυναμικού για τις επιπτώσεις της κλιματικής αλλαγής

Περιβαλλοντικές προκλήσεις

- Ιστορικό – πολιτιστικό περιβάλλον

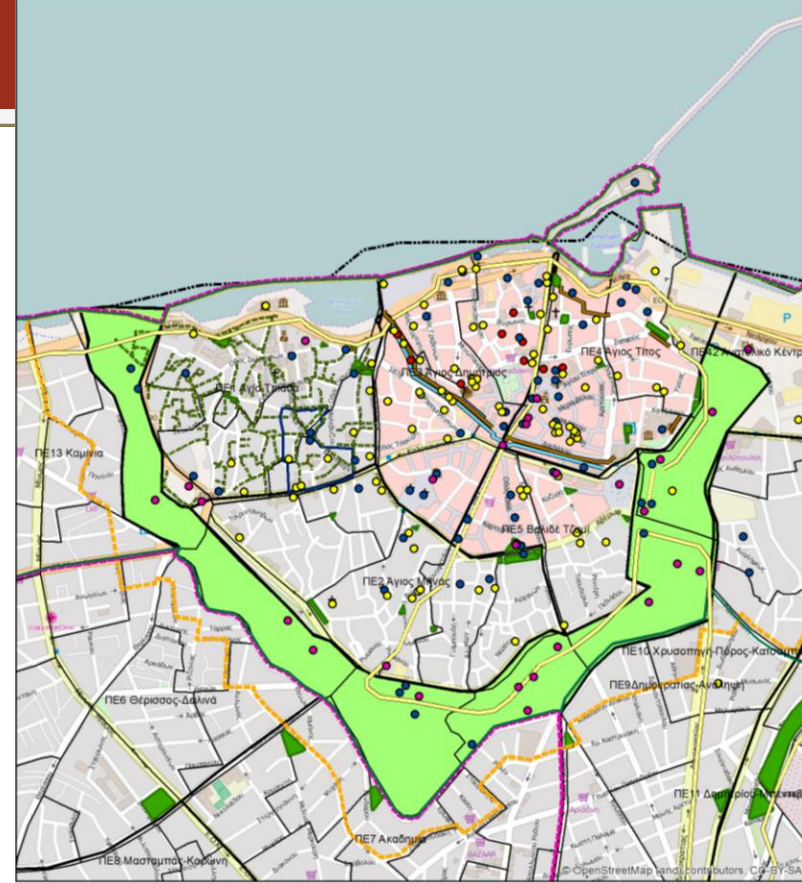
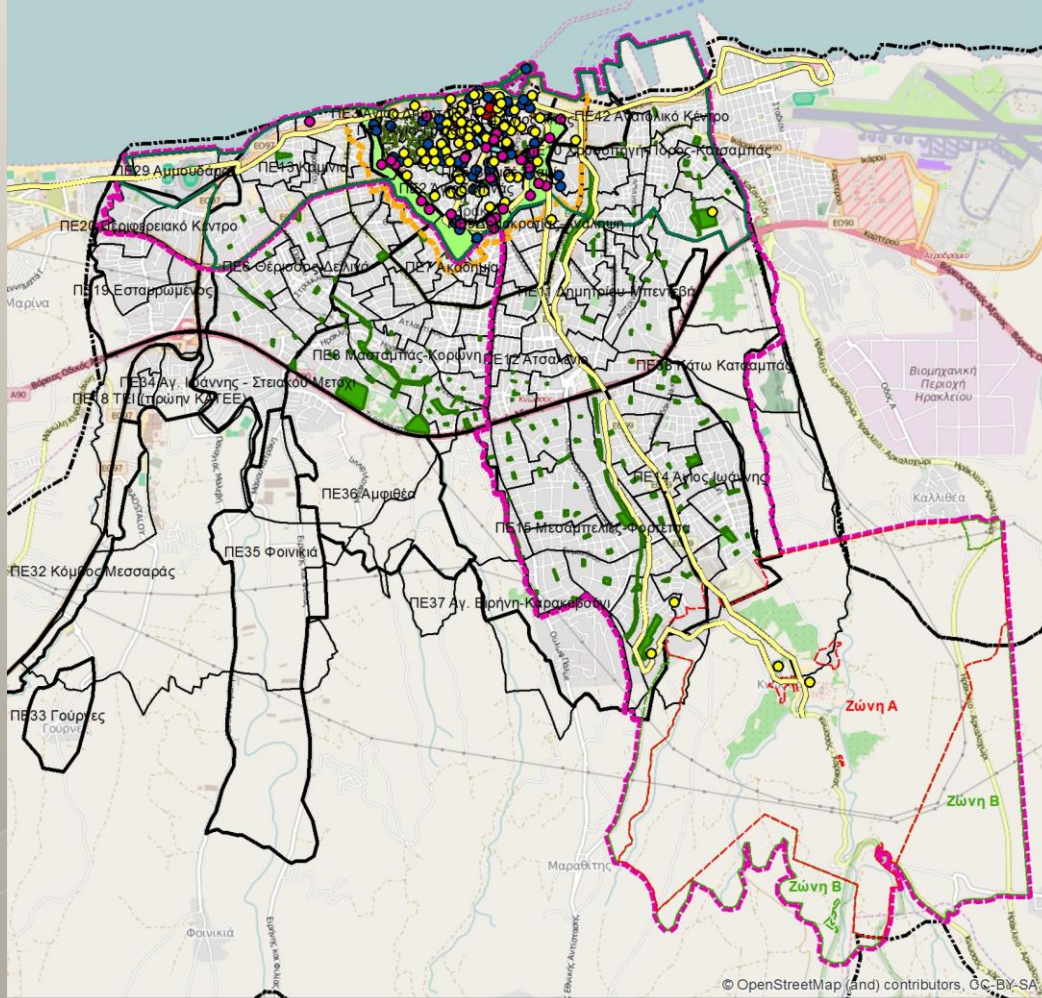

Μνημεία-Αρχαιολογικοί χώροι-Κοινόχρηστοι Χώροι Παλαιάς Πόλης Ηρακλείου

- | | |
|---|--|
| <ul style="list-style-type: none"> — Οριο Δ.Ε. — Οριο ΒΑΑ — Οριο ΣΟΑΠ — Πολεοδομικές ενότητες — Οριο Α.Τ. — Κοινόχρηστοι χώροι — Σύστημα Πεζοδρόμων (ΓΠΣ Δ. Ηρακλείου-ΦΕΚ696/Δ/2003) — Πεζόδρομοι Αγίας Τριάδας ● Χώροι Σύγχρονο Πολτισμού | <p>Υπηρεσία Νεώτερων Μνημείων και Τεχνικών Έργων Κρήτης</p> <ul style="list-style-type: none"> ● Μνημεία — Ιστορικός τόπος τμήμα συνοικίας Αγίας Τριάδας 13η Εφορία Βυζαντινών Αρχαιοτήτων — Οριο αρχαιολογικού χώρου — Συγκρότημα Ενετικών Τειχών — Παλαιασενετικό Τείχος — Αραβο-Βυζαντινό Τείχος ● Μνημεία ● Ανασκαφές μικρής σημασίας |
|---|--|

Ηράκλειο : Κνωσός – Παλιά Πόλη «5+1» πολιτισμοί
 Μινωική περίοδος,
 Ρωμαιοβυζαντινή περίοδος,
 Αραβική περίοδος,
 Βενετσιάνικη περίοδος,
 Τουρκική περίοδος,
 + η σύγχρονη περίοδος

Διάγραμμα 5.13: Βασικότεροι λόγοι για τους οποίους επέλεξαν την Κρήτη ως προορισμό διακοπών (%)

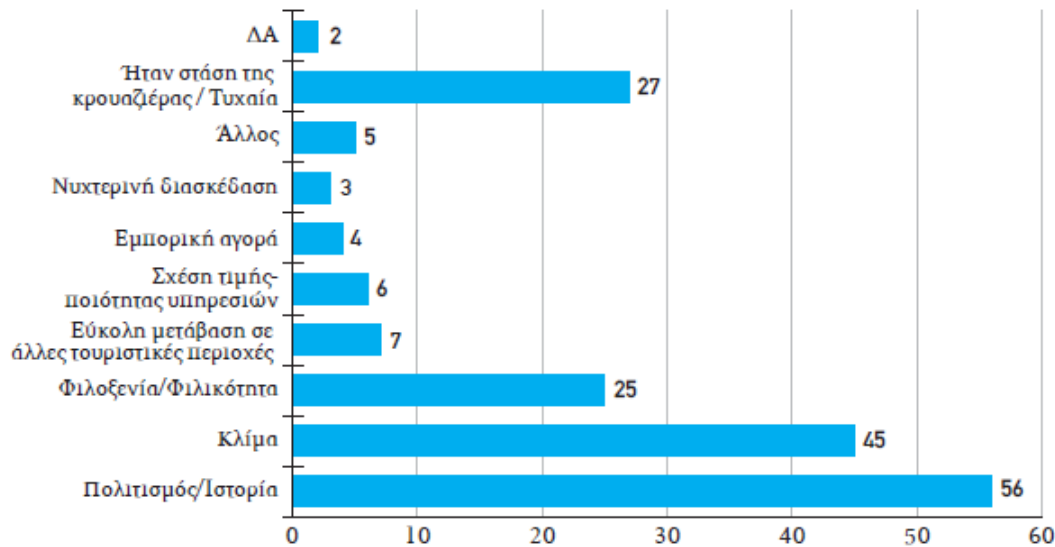

«Εμπόριο και Τουρισμός στην Κρήτη», Ινστιτούτο Εμπορίου και Υπηρεσιών (ΙΝ.ΕΜ.Υ.) Ελληνική Συνομοσπονδία Εμπορίου & Επιχειρηματικότητας (ΕΣΕΕ) 2014

Αρχαιολογικός Χώρος Κνωσού :

- Υψηλή επισκεψιμότητα με πάνω από 600 χιλιάδες επισκέπτες το 2012.
- Οι συνολικές εισπράξεις μόνο από την είσοδο στο μνημείο προσεγγίζουν τα 3 εκατ. ευρώ σε ετήσια βάση.

Σύμφωνα με τις προτάσεις της McKinsey ο αρχαιολογικός χώρος χρειάζεται να αναβαθμιστεί με, Εισαγωγή e-ticketing / Καλύτερες υπηρεσίες ξενάγησης / Μονάδες αφής, / Επέκταση ωραρίου επισκεψιμότητας.

Η ελκυστικότητα του αρχαιολογικού χώρου μπορεί να ενισχυθεί με τη δημιουργία ενός Κέντρου αναπαράστασης προβολής του μινωικού πολιτισμού.

Περιβαλλοντικές προκλήσεις

- Ιστορικό – πολιτιστικό περιβάλλον
- Αστικό αδόμητο περιβάλλον (δίκτυο πεζοδρόμων – ποδηλατοδρόμων και ελεύθεροι – αδόμητοι χώροι)

Δίκτυα πρασίνου, πεζοδρόμων, βασικού οδικού δικτύου πόλης Ηρακλείου

- | | | |
|--|---|---|
|  Ελεύθερη Λεωφόρος |  Όριο ΣΟΑΠ |  Δ.Ε. Ηρακλείου |
|  Αρτηρίες |  Όριο ΒΑΑ |  Παλαιοδομικές ενότητες |
|  Συλλεκτικές Οδοί | Αρχαιολογικός χώρος Κνωσού |  Συγκρότημα Τειχών |
|  Σύστημα πεζοδρόμων |  Ζώνη Α |  Όρια Α.Τ. |
|  Αστικό Πράσινο-Ελεύθεροι χώροι |  Ζώνη Β | |

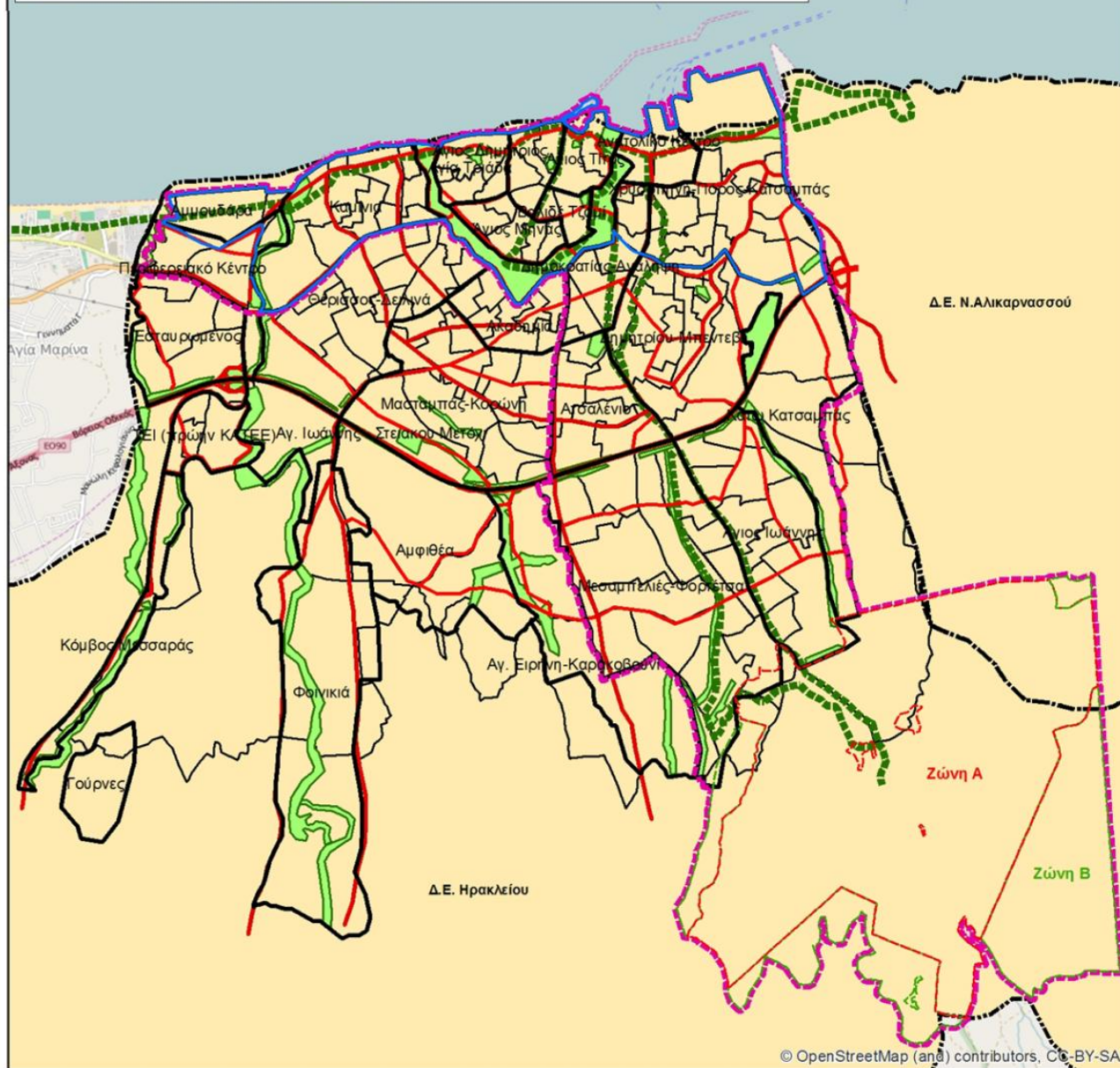

Ποσοστιαία κάλυψη πρασίνου ανά πολύγωνο του URBAN ATLAS (ITE Ιούνιος 2013)

Ποσοστό κάλυψης (%)



0 - 10
11 - 20
21 - 30
31 - 40
41 - 50
51 - 70
71 - 100

Όριο ΒΑΑ
 Όριο ΣΟΑΠ
 Πολεοδομικές ενότητες

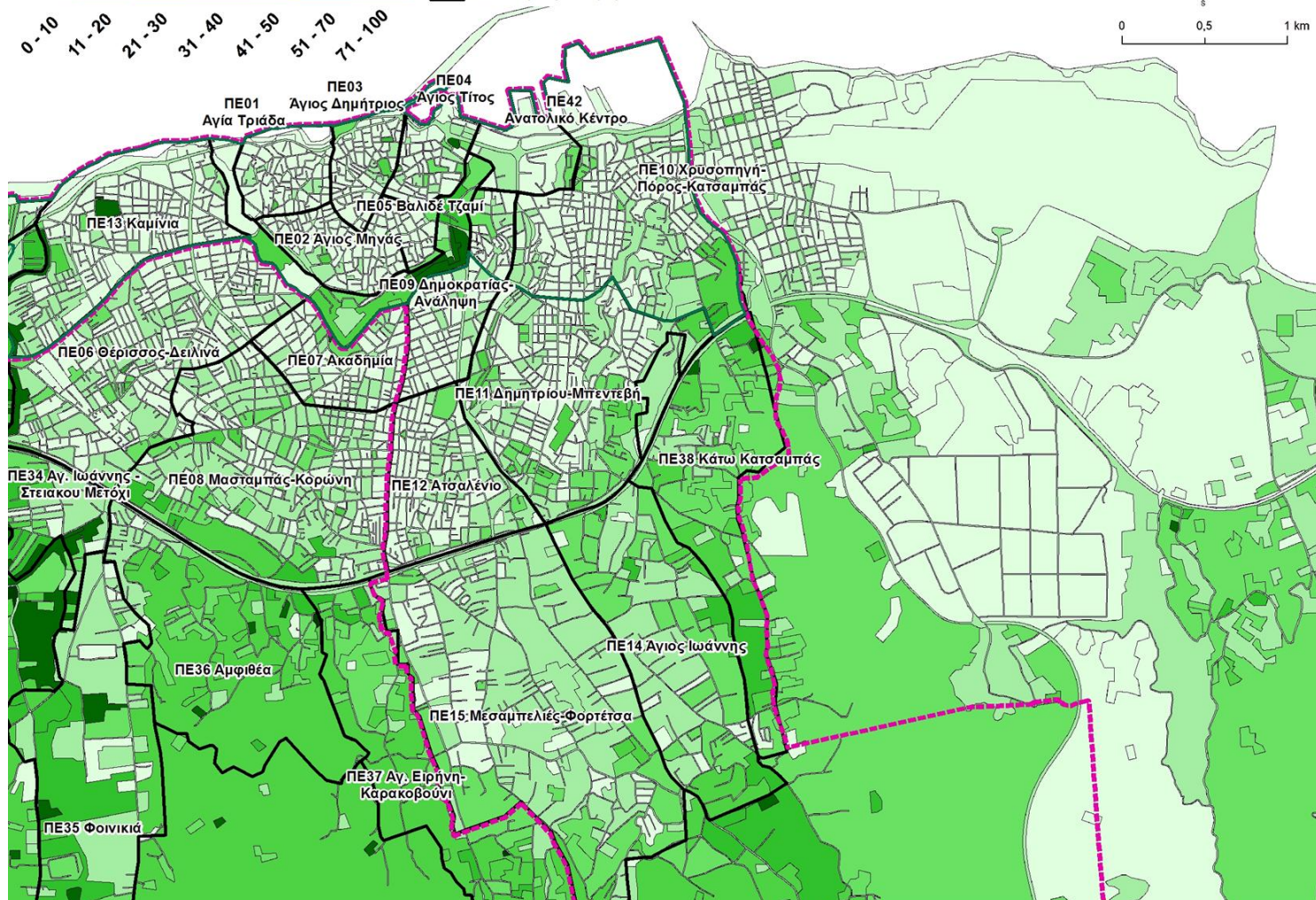
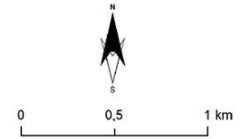

Περιβαλλοντικές προκλήσεις

- Ιστορικό – πολιτιστικό περιβάλλον
- Αστικό αδόμητο περιβάλλον (δίκτυο πεζοδρομών – ποδηλατοδρόμων και ελεύθεροι – αδόμητοι χώροι)
- Αστικό δομημένο περιβάλλον (βελτίωση ενεργειακής απόδοσης κτιρίων)
- Αστικές υποδομές περιβάλλοντος (από το Τοπικό Σχέδιο Διαχείρισης Αποβλήτων επιδιώκεται μείωση των ΑΣΑ που οδηγούνται σε ταφή στο 29,67% / από το Στρατηγικό Πλαίσιο για τα νερά, επιδιώκεται μείωση των απωλειών νερού που φτάνουν στο 55%, επί του συνόλου των εισροών και παρεμβάσεις διευθέτησης ομβρίων και αντιπλημμυρικών στα δυτικά (ποταμός Γιόφυρος) και στα ανατολικά (ρέμα Συλαμιανός))

ΠΡΟΚΛΗΣΕΙΣ	ΙΣΧΥΡΑ ΣΗΜΕΙΑ	ΑΔΥΝΑΜΙΕΣ – ΑΝΑΓΚΕΣ	ΕΥΚΑΙΡΙΕΣ	ΑΠΕΙΛΕΣ
<p style="text-align: center;">5. περιβαλλοντικές</p>	<ul style="list-style-type: none"> • Ύπαρξη μοναδικών μνημείων πολιτισμού και ιστορίας (Κνωσός, Ενετικά Τείχη) αλλά και σημαντικών πολιτιστικών- ιστορικών μνημείων της μινωικής, ρωμαϊκής, ενετικής, οθωμανικής αλλά και σύγχρονης περιόδου που μπορούν να ενισχύσουν το προσφερόμενο τουριστικό προϊόν. • Ύπαρξη σημαντικών στοιχείων του φυσικού περιβάλλοντος (αναξιοποίητα ρέματα, θαλάσσιοι όρμοι, ενετικά τείχη ως χώρος πρασίνου) 	<ul style="list-style-type: none"> • Ανεπαρκής περιβαλλοντική συνείδηση • Καθυστερήσεις και πολλαπλές αρμοδιότητες σε περιοχές που εμπίπτουν σε ζώνες προστασίας ιστορικών – πολιτιστικών πόρων • Θεσμικές δυσχέρειες συνεργασίας ιδιωτικού δημόσιου τομέα. • Έκκρεμότητες στην απόκτηση ελεύθερων χώρων και στην εφαρμογή του πολεοδομικού σχεδιασμού 	<ul style="list-style-type: none"> • Σημαντικές ευκαιρίες για ανάπτυξη εναλλακτικών μορφών τουρισμού, με παράλληλη προστασία και αξιοποίηση, ιστορικής πολιτιστικής κληρονομιάς. • Θετικές επιπτώσεις στην οικονομία από τη βελτίωση της εικόνας της αστικής περιοχής και τη διατήρηση ανάδειξη του φυσικού περιβάλλοντος και της πολιτιστικής κληρονομιάς. 	<ul style="list-style-type: none"> • Η μη έγκαιρη ολοκλήρωση νέων πολεοδομικών χωροταξικών ρυθμίσεων ή και η προσαρμογή των υφισταμένων. • Αδυναμία εξασφάλιση ιδίων πόρων για εφαρμογή του πολεοδομικού σχεδιασμού.
	<ul style="list-style-type: none"> • Οι πολιτιστικές διαδρομές εντός της παλιάς πόλης μπορούν να συνδυασθούν με διαδρομές πεζών και ποδηλάτων στην περιοχή 	<ul style="list-style-type: none"> • Περιορισμένη αξιοποίηση βιώσιμων Μεταφορών εντός της αστικής περιοχής και του περιοχής σύνδεσης με το λιμάνι. • Αποσπασματικός σχεδιασμός δικτύων ροής πεζών 	<ul style="list-style-type: none"> • Πρόβλεψη από στρατηγικά χωρικά πλαίσια για πράσινες πολιτιστικές διαδρομές 	<ul style="list-style-type: none"> • Χρονοβόρες διαδικασίες για την εκπόνηση των μελετών και την εξασφάλιση των αναγκαίων αδειοδοτήσεων

Περιβαλλοντικές προκλήσεις

Αποκατάσταση των κενών που τραυματίζουν το αστικό περιβάλλον με αξιοποίηση των αρχών της κυκλικής οικονομίας :

- Κάλυψη των κενών που καταγράφονται στην προστασία και ανάδειξη της ιστορικής – πολιτιστικής κληρονομιάς καθώς και στις υποδομές πολιτισμού και σύγχρονης πολιτιστικής δημιουργίας, που εμποδίζουν την ενιαία προβολή των «5+1» πολιτισμών και τον εμπλουτισμό του τουριστικού προϊόντος
- Κάλυψη των κενών που καταγράφονται στην χωρική οργάνωση και στα βιοκλιματικά χαρακτηριστικά του δικτύου πεζοδρόμων – ποδηλατοδρόμων καθώς και στα Μέσα Μαζικών Μεταφορών που αποτελούν εμπόδιο τόσο για την βιώσιμη κινητικότητα (μείωση εκπομπών CO₂ και θορύβου) όσο και για την ανάδειξη πολιτιστικών – πράσινων διαδρομών
- Κάλυψη των κενών που καταγράφονται σε κοινόχρηστους χώρους και χώρους πρασίνου και περιορίζουν την δυνατότητα απορρόφησης εκπομπών CO₂

Περιβαλλοντικές προκλήσεις

Αποκατάσταση των κενών που τραυματίζουν το αστικό περιβάλλον με αξιοποίηση των αρχών της κυκλικής οικονομίας :

- Κάλυψη των κενών με στοιχεία θερμομόνωσης του δομημένου περιβάλλοντος που έχουν σαν συνέπεια αυξημένες εκπομπές CO₂
- Κάλυψη των κενών σε υποδομές και μέσα διαχείρισης Αστικών Στερεών Αποβλήτων (ΑΣΑ) που εμποδίζουν την αύξηση της ανακύκλωσης και επαναχρησιμοποίησης
- Κάλυψη των κενών στην ενημέρωση – ευαισθητοποίηση των πολιτών για την ανακύκλωση και επαναχρησιμοποίηση
- Κάλυψη των κενών στην εκπαίδευση του αρμόδιου στελεχιακού δυναμικού για την ανακύκλωση και επαναχρησιμοποίηση
- Κάλυψη των κενών σε υποδομές και μέσα διαχείρισης πόσιμου νερού, λυμάτων και ομβρίων (βελτίωση υφιστάμενων δικτύων και επέκτασή τους σε περιοχές που εντάσσονται σε Σχέδιο Πόλης)

Αρχές για το Όραμα – Στρατηγικό Στόχο

Διαμορφώνεται με βάση

τα χαρακτηριστικά της περιοχής ΣΟΑΠ/ΒΑΑ,

Στο σύνολό τους οι προκλήσεις που διατυπώθηκαν για την περιοχή ΣΟΑΠ/ΒΑΑ αφορούν στην **αποκατάσταση των «ΚΕΝΩΝ»** δηλαδή στην **ενίσχυση της συνοχής**. Των **«ΚΕΝΩΝ»** που τραυματίζουν την λειτουργία της **οικονομίας, της πόλης και της κοινωνίας και είναι αλληλένδετα**. Τα **«ΚΕΝΑ» κτίρια των επιχειρήσεων** που κλείνουν διαταράσσουν τη **συνοχή της πόλης** και δημιουργούν το μεγάλο **«ΚΕΝΟ» της ανεργίας**, πληγή στην **οικονομία**. Με τη σειρά της η **ανεργία** δημιουργεί το μεγάλο **«ΚΕΝΟ» της φτώχειας** που διαταράσσει την **συνοχή στην κοινωνία**. Τα **«ΚΕΝΑ»** από την μη χωρική σύνδεση των **δικτύων κοινόχρηστων χώρων και χώρων πρασίνου** και μεταφορών **βιώσιμης κινητικότητας**, διαταράσσουν τη **συνοχή της πόλης** και επιβαρύνουν τα ποιοτικά χαρακτηριστικά του **αστικού περιβάλλοντος**. Το **βασικό** όμως **«ΚΕΝΟ»** αφορά στην **λειτουργική σύνδεση της παλιάς πόλης** και του **παράκτιου μετώπου** με την **Κνωσό** και το **λιμάνι**, πύλη εισόδου της **κρουαζιέρας**, έχει σαν συνέπεια **λιγότερους επισκέπτες** στην πόλη και **μειωμένη ωφέλεια για τις επιχειρήσεις** που συντηρούνται οριακά ή κλείνουν και λόγω των συνεπειών της οικονομικής κρίσης.

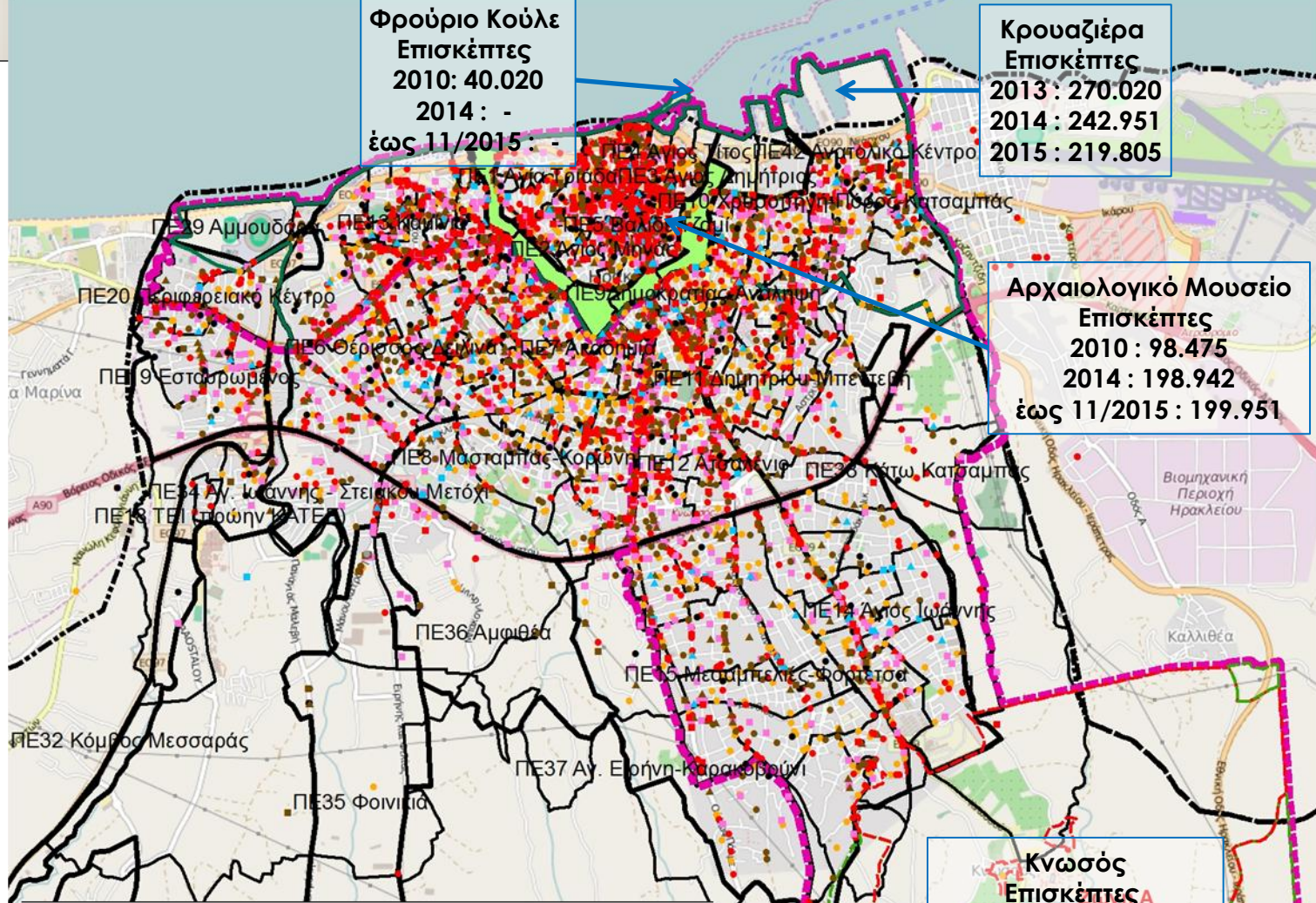

Φρούριο Κούλες
Επισκέπτες
 2010: 40.020
 2014: -
 έως 11/2015: -

Κρουαζιέρα
Επισκέπτες
 2013: 270.020
 2014: 242.951
 2015: 219.805

Αρχαιολογικό Μουσείο
Επισκέπτες
 2010: 98.475
 2014: 198.942
 έως 11/2015: 199.951

Κνωσός
Επισκέπτες
 2010: 547.588
 2014: 670.499
 έως 11/2015: 624.566

Επιχειρήσεις πόλης Ηρακλείου

- Εμπόριο
- Εστίαση
- Ξενοδοχεία
- Υπηρεσίες
- Κατασκευές
- Βιομηχανία Τροφίμων
- ▲ Μεταφορές
- Αποθήκη
- Αθλητισμός
- ▲ Εκπαίδευση
- Τεχνικά επαγγέλματα-Επισκευές-Μικροκατασκευές
- Έλλειψη δραστηριότητας

- Οριο ΒΑΑ
- Οριο ΣΟΑΠ
- Αρχαιολογικός χώρος Κνωσού
- Ζώνη Α
- Ζώνη Β
- Ορια Δ.Ε.
- Πολεοδομικές ενότητες
- Συγκρότημα Τειχών
- Ορια Α.Τ.

Διάγραμμα 3.3: Συνολική δαπάνη κατά νομό σε €

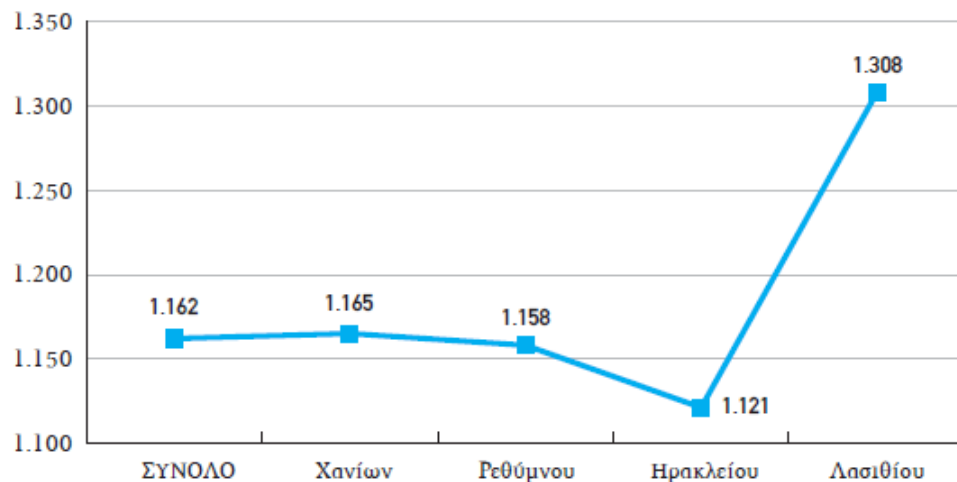

Διάγραμμα 3.5: Δαπάνες αγορών και εστίασης κατά νομό σε €

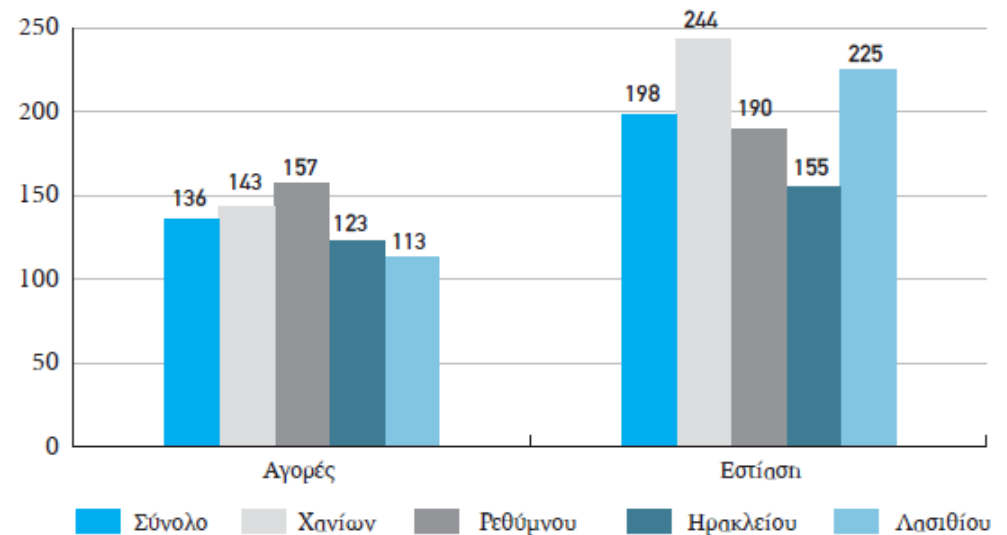

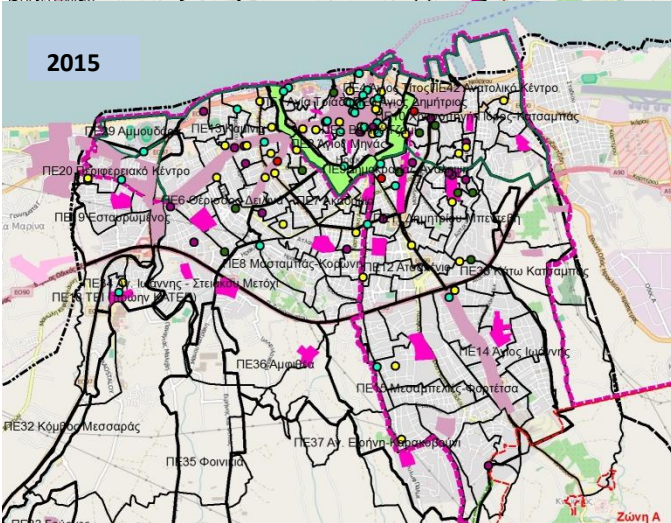
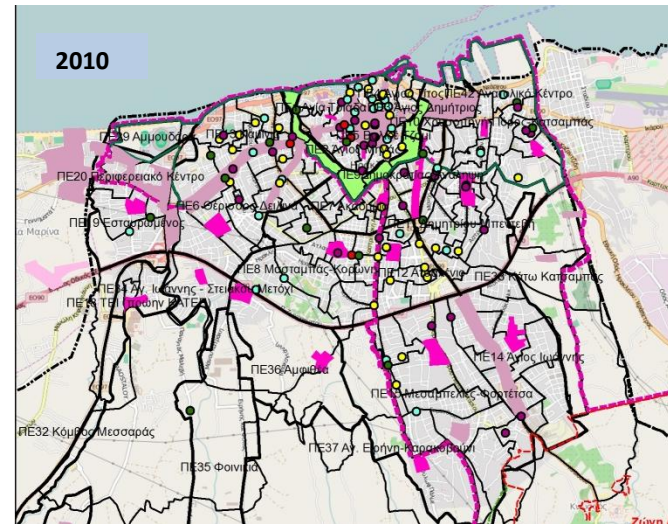
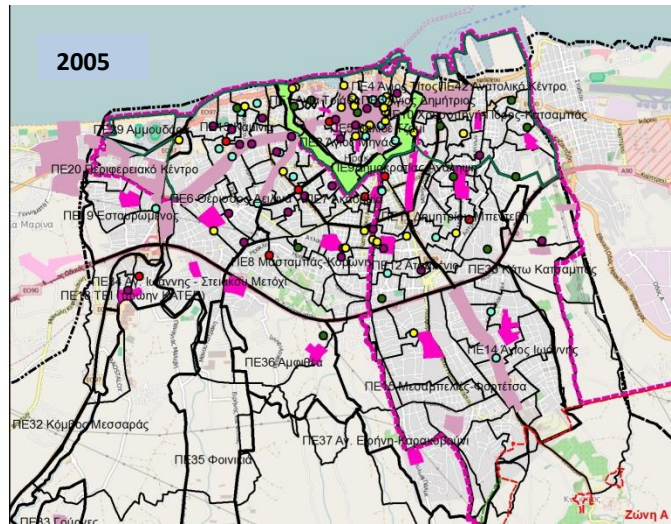

- Άδειες για χονδρικό εμπόριο - αποθήκες
- Άδειες για παρασκευαστήρια άρτου - γλυκών
- Άδειες για λιανικό εμπόριο τροφίμων - ποτών
- Άδειες για καφέ - μπαρ - αναψυκτήρια
- Άδειες για εστίαση
- Αρχαιολογικός χώρος Κνωσασού
- Ζώνη Α
- Ζώνη Β
- Όρια Δ.Ε.
- Πολεοδομικές ενότητες
- Συγκρότημα Τειχών
- Όρια Α.Τ.

Περιοχή	2005		2010		2015	
	Εγγραφές	Διαγραφές	Εγγραφές	Διαγραφές	Εγγραφές	Διαγραφές
ΣΥΝΟΛΟ	759	654	770	861	504	365
ΣΟΑΠ	539	454	566	646	377	272
ΒΑΑ	351	314	357	447	250	182

Αρχές για το Όραμα – Στρατηγικό Στόχο

Διαμορφώνεται

με βάση τις κατευθύνσεις από εγκεκριμένα στρατηγικά πλαίσια χωρικού και αναπτυξιακού σχεδιασμού καθώς και τα ειδικά στρατηγικά πλαίσια, στο υπερτοπικό ή και στο τοπικό επίπεδο

Βασική αναπτυξιακή κατεύθυνση του Περιφερειακού Πλαισίου Χωροταξικού Σχεδιασμού και Αειφόρου Ανάπτυξης (ΠΠΧΣΑΑ) ισχύοντος αλλά και αναθεωρούμενου, για την περιοχή του Ηρακλείου είναι η ανάδειξή της σε **μητροπολιτικό κέντρο διαπεριφερειακής εμβέλειας για τον Μινωικό Πολιτισμό με άξονα την έρευνα – τεχνολογία και τον πολιτισμό**, καθώς και **ισχυρό κέντρο κρουαζιέρας** στην περιοχή της Μεσογείου, με 3 επιμέρους κατευθύνσεις :

- ενίσχυση της λειτουργικής συσχέτισης μεταξύ της Παλιάς Πόλης με τον αρχαιολογικό χώρο της Κνωσού και με το αστικό παράκτιο μέτωπο, συμπεριλαμβανομένης και της ζώνης του λιμανιού – πύλης εισόδου για την κρουαζιέρα.
- ενίσχυση και εξειδίκευση των χρήσεων και λειτουργιών, τουρισμού και αναψυχής στο βόρειο παράκτιο αστικό μέτωπο.
- ανάκτηση και ανάδειξη των ιστορικών – πολιτιστικών χαρακτηριστικών της Παλιάς Πόλης, με εκτόνωση λειτουργιών και αναπλάσεις βιοκλιματικού χαρακτήρα.

Οικονομική λειτουργική συσχέτιση (Κεντρικές Λειτουργίες Πόλης, Τοπικά Κέντρα Γειτονιάς, Τουρισμός)

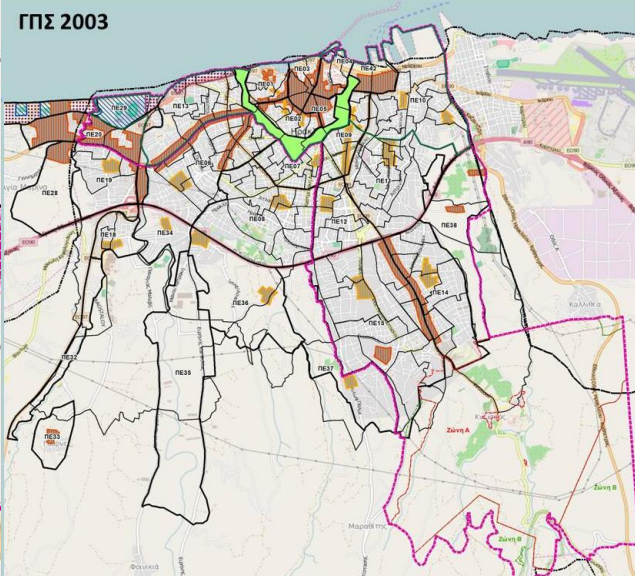
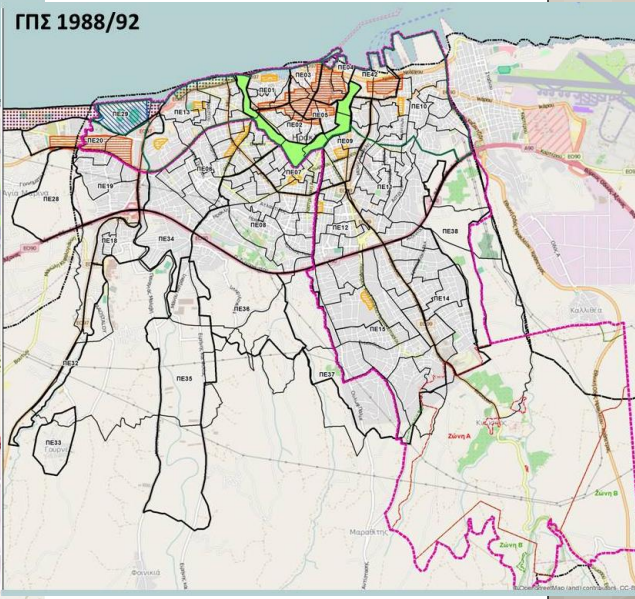
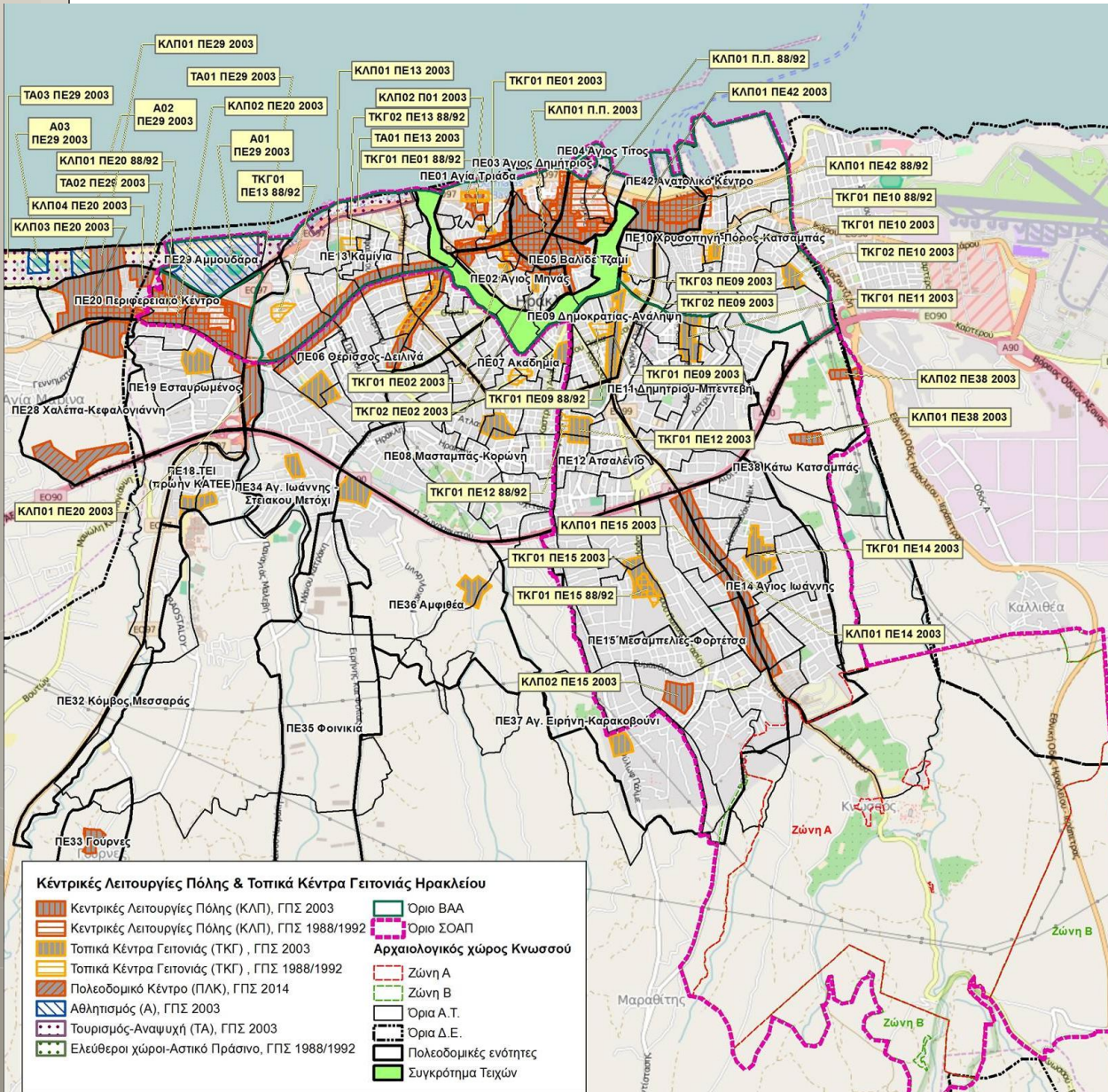

Κέντρικες Λειτουργίες Πόλης & Τοπικά Κέντρα Γειτονιάς Ηρακλείου

	Κεντρικές Λειτουργίες Πόλης (ΚΑΠ), ΓΠΣ 2003		Όριο ΒΑΑ
	Κεντρικές Λειτουργίες Πόλης (ΚΑΠ), ΓΠΣ 1988/1992		Όριο ΣΟΑΠ
	Τοπικά Κέντρα Γειτονιάς (ΤΚΓ), ΓΠΣ 2003		Αρχαιολογικός χώρος Κνωσσού
	Τοπικά Κέντρα Γειτονιάς (ΤΚΓ), ΓΠΣ 1988/1992		Ζώνη Α
	Πολυεθνικό Κέντρο (ΠΛΚ), ΓΠΣ 2014		Ζώνη Β
	Αθλητισμός (Α), ΓΠΣ 2003		Όρια Α.Τ.
	Τουρισμός-Αναψυχή (ΤΑ), ΓΠΣ 2003		Όρια Δ.Ε.
	Ελεύθεροι χώροι-Αστικό Πράσινο, ΓΠΣ 1988/1992		Πολυεθνικές ενότητες
			Συγκρότημα Τειχών

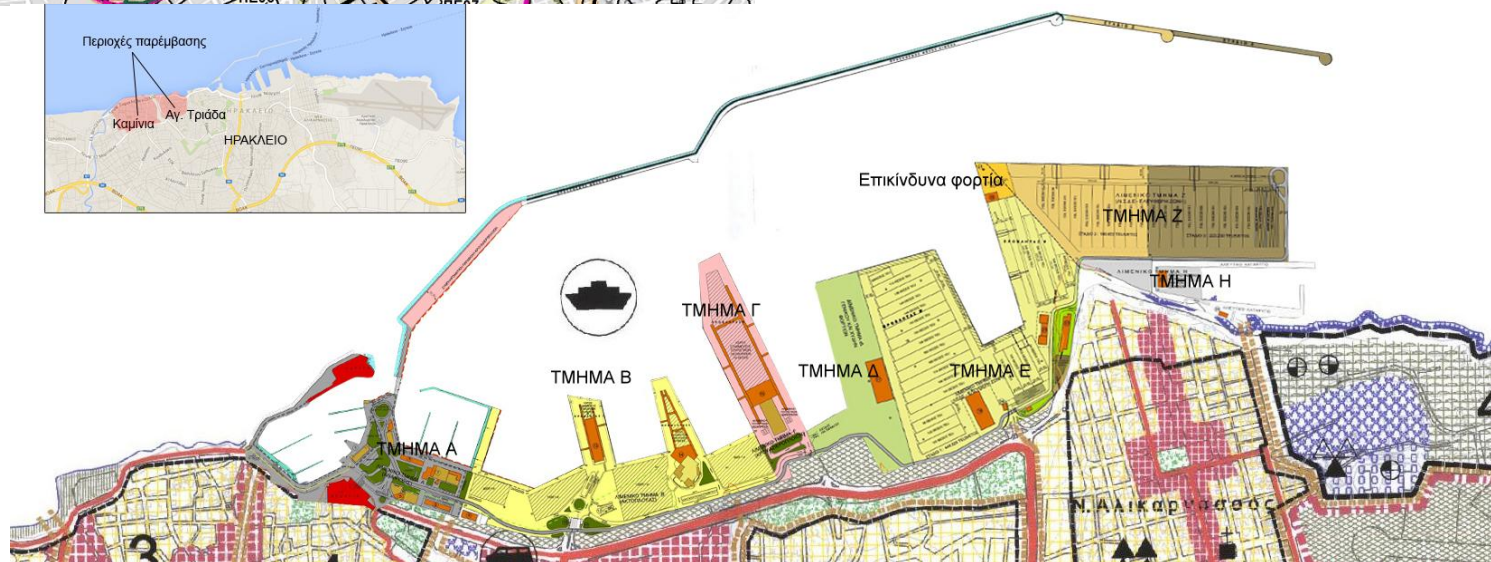
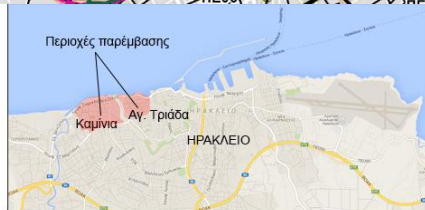
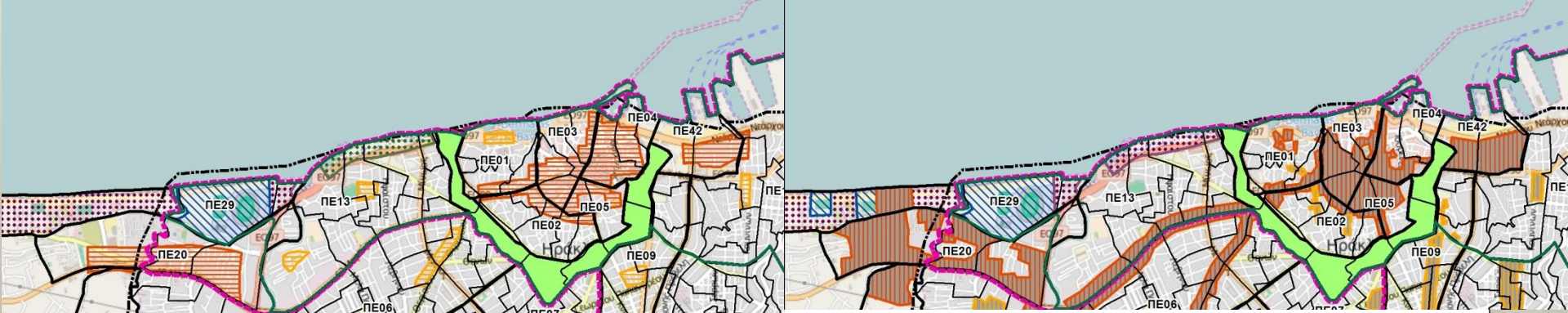

- Ο.Τ. 1 από το «Μπεντενάκι» μέχρι την δυτική πλευρά του τμήματος Α με **λειτουργίες εστίασης, αναψυχής και υπαίθριες δραστηριότητες αναψυχής**
- Ο.Τ. 2 από το δυτικό άκρο του τμήματος Α μέχρι το λιμενικό περίπτερο και την περιοχή Κουλέ, του λιμενικού περιπτέρου, με **λειτουργίες εστίασης και αναψυχής**
- Ο.Τ. 3 από το λιμενικό περίπτερο έως την δυτική πλευρά του απεντομωτηρίου, με **λειτουργίες εστίασης, αναψυχής, ναυταθλητισμού και εμπορίου**
- Ο.Τ. 13 κτίρια παλαιών αποθηκών με **χρήσεις εμπορίου, εστίασης και αναψυχής**
- Ο.Τ. 14 **ξενοδοχειακό συγκρότημα με συνεδριακό κέντρο ή χώρους εστίασης, αναψυχής και εμπορίου**
- Ο.Τ. 19 & Ο.Τ. 20 καθώς και Ο.Τ. 21 & Ο.Τ. 22 στην περιοχή Λινοπεραμάτων με **χώρους εστίασης, αναψυχής και εμπορίου**

Χωρική λειτουργική συσχέτιση (διαδρομές πεζών, ποδηλάτων, πολιτιστικοί ιστορικοί χώροι, ελεύθεροι χώροι πρασίνου)

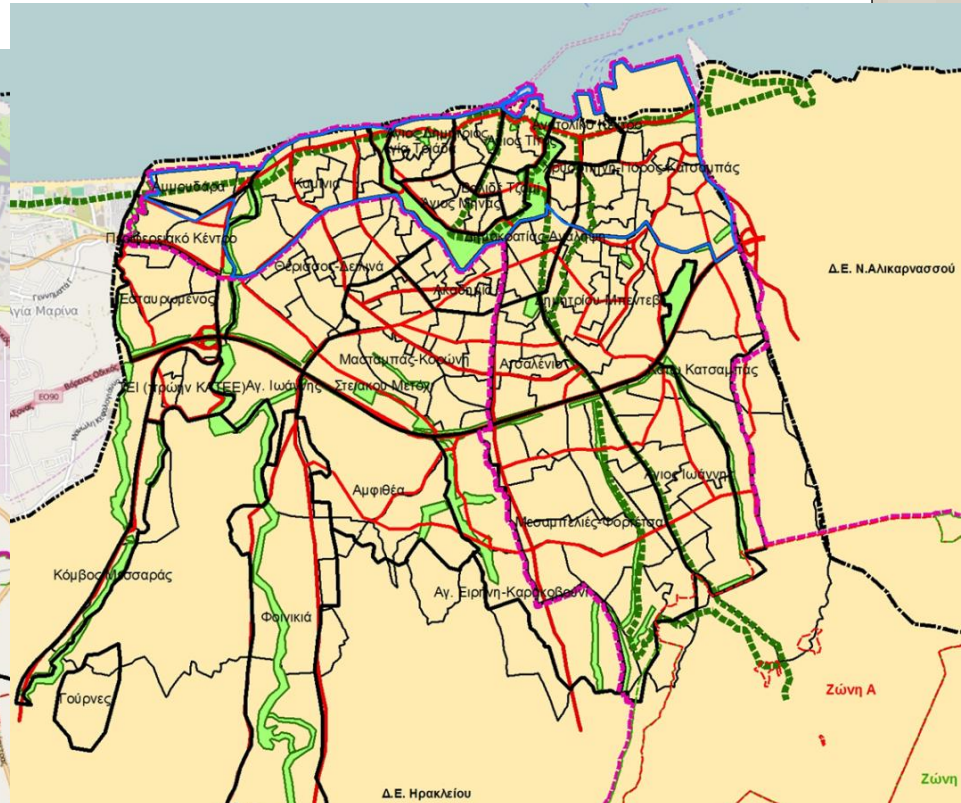
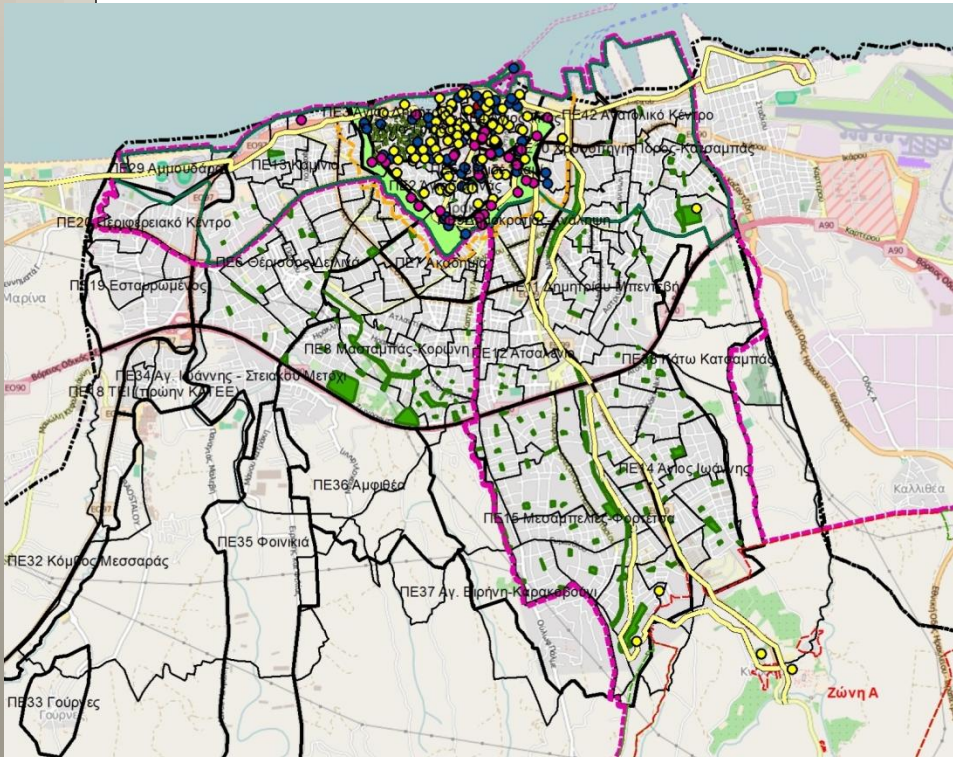

- Νέα Μνημεία
- Μνημεία
- Ανασκαφές
- Χώροι Πολιτισμού
- Ιστορικός τόπος Αγίας Τριάδας
- Πεζόδρομοι Αγίας Τριάδας
- Κοινόχρηστοι χώροι
- Όριο ΒΑΑ
- Όριο ΣΟΑΠ
- Αρχαιολογικός χώρος Κνωσού
- Συγκρότημα Τειχιών
- Ζώνη Α
- Ζώνη Β
- Όρια Δ.Ε.
- Πολεοδομικές ενότητες
- Συγκρότημα Τειχιών
- Όρια Α.Τ.

- Δίκτυα πρασίνου, πεζοδρόμων, βασικού οδικού δικτύου πόλης Ηρακλείου
- Ελεύθερη Λεωφόρος
- Αρτηρίες
- Συλλεκτικές Οδοί
- Σύστημα πεζοδρόμων
- Αστικό Πράσινο-Ελεύθεροι χώροι
- Όριο ΣΟΑΠ
- Όριο ΒΑΑ
- Αρχαιολογικός χώρος Κνωσού
- Ζώνη Α
- Ζώνη Β
- Δ.Ε. Ηρακλείου
- Πολεοδομικές ενότητες
- Συγκρότημα Τειχιών
- Όρια Α.Τ.



OpenStreetMap (and) contributors, CC-BY

Όραμα – Στρατηγικός Στόχος

Με βάση τα χαρακτηριστικά της περιοχής ΣΟΑΠ/ΒΑΑ και την βασική αναπτυξιακή κατεύθυνση του Περιφερειακού Πλαισίου Χωροταξικού Σχεδιασμού και Αειφόρου Ανάπτυξης (ΠΠΧΣΑΑ) ισχύοντος αλλά και αναθεωρούμενου, για ανάδειξη της περιοχής του Ηρακλείου σε **μητροπολιτικό κέντρο διαπεριφερειακής εμβέλειας για τον Μινωικό Πολιτισμό με άξονα την έρευνα – τεχνολογία και τον πολιτισμό**, καθώς και **ισχυρό κέντρο κρουαζιέρας** στην περιοχή της Μεσογείου,

το όραμα για την περιοχή ΣΟΑΠ – ΒΑΑ, είναι

«Ηράκλειο έξυπνη – συνεκτική πόλη, τόπος συνάντησης «5+1» πολιτισμών».

Στο πλαίσιο αυτού του διατυπωμένου οράματος, κύρια επιδίωξη είναι **έξυπνες λύσεις** για την **κάλυψη των «ΚΕΝΩΝ»** δηλαδή την **ενίσχυση της συνοχής** στην **οικονομία**, στην **πόλη** και στην **κοινωνία**.

Ο συνδεδετικός κρίκος – κεντρική ιδέα για την ενίσχυση της συνοχής και στα 3 επίπεδα είναι η ενίσχυση της **συνοχής** μεταξύ της **παλιάς πόλης** και του **παράκτιου μετώπου** με την **Κνωσό** και το **λιμάνι, πύλη εισόδου της κρουαζιέρας** μέσα από **«Έξυπνες – Πράσινες – Πολιτιστικές – Επιχειρηματικές διαδρομές»** που θα οδηγήσουν τους επισκέπτες στα ίχνη των «5+1» πολιτισμών.

Πλαίσιο Στρατηγικής

Για την επίτευξη του οράματος είναι δεδομένη η απαίτηση για **πολυτομεακό πρόγραμμα** και κινητοποίηση τόσο του **δημόσιου** όσο και του **ιδιωτικού τομέα**.

Ο Δήμος έχει υλοποιήσει ήδη ολοκληρωμένες παρεμβάσεις εντός της περιοχής ΣΟΑΠ/ΒΑΑ :

- Στον αστικό χώρο
 - Πρόγραμμα στο πλαίσιο της Κοινοτικής Πρωτοβουλίας URBAN II, 2001
 - Ολοκληρωμένες παρεμβάσεις αστικής ανάπτυξης σε τοπικές ζώνες μικρής κλίμακας ΠΕΠ Κρήτης 2000 – 2006
 - Ολοκληρωμένο Σχέδιο Αστικής Ανάπτυξης ΠΕΠ Κρήτης 2007 – 2013

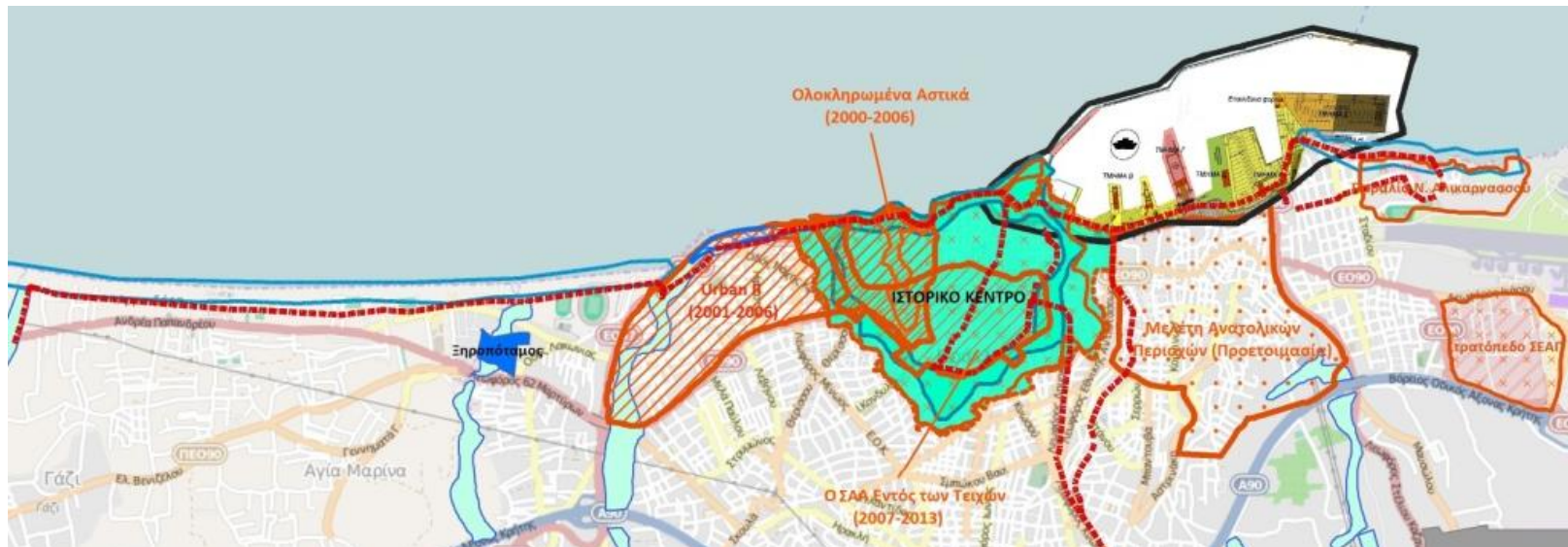

Φρούριο Κούλε
 Επισκέπτες
 2010: 40.020
 2014: -
 έως 11/2015: -

Κρωσιζέρα
 Επισκέπτες
 2013: 270.020
 2014: 242.951
 2015: 219.805

Αρχαιολογικό Μουσείο
 Επισκέπτες
 2010: 98.475
 2014: 198.942
 έως 11/2015: 199.951

Κνωσός
 Επισκέπτες
 2010: 547.588
 2014: 570.190

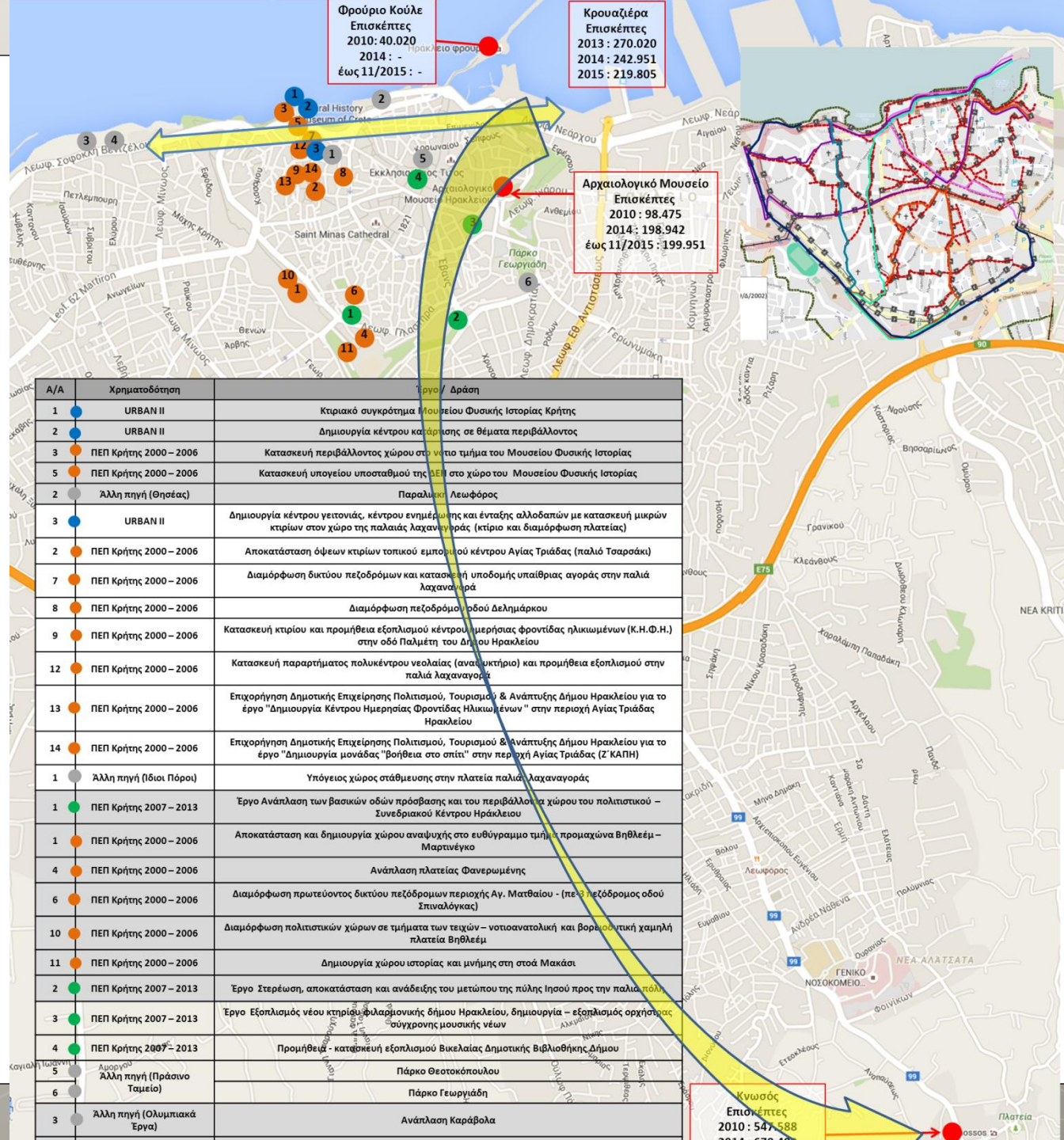

A/A	Χρηματοδότηση	Έργο / Δράση
1	URBAN II	Κτιριακό συγκρότημα Μουσείου Φυσικής Ιστορίας Κρήτης
2	URBAN II	Δημιουργία κέντρου κατάρτισης σε θέματα περιβάλλοντος
3	ΠΕΠ Κρήτης 2000 – 2006	Κατασκευή περιβάλλοντος χώρου στο νέο τμήμα του Μουσείου Φυσικής Ιστορίας
5	ΠΕΠ Κρήτης 2000 – 2006	Κατασκευή υπογείου υποσταθμίου της ΔΕΠΕ στο χώρο του Μουσείου Φυσικής Ιστορίας
2	Άλλη πηγή (Θροσέα)	Παραλιάνη Λεωφόρος
3	URBAN II	Δημιουργία κέντρου γειτονιάς, κέντρου ενημέρωσης και ένταξης αλλοδαπών με κατασκευή μικρών κτιρίων στον χώρο της παλαιάς λαχαναγοράς (κτίριο και διαμόρφωση πλατείας)
2	ΠΕΠ Κρήτης 2000 – 2006	Αποκατάσταση ύψων κτιρίων τοπικού εμπορικού κέντρου Αγίας Τριάδας (παλιό Τσαροάκι)
7	ΠΕΠ Κρήτης 2000 – 2006	Διαμόρφωση δικτύου πεζοδρόμων και κατασκευή υποδομής υπαίθριας αγοράς στην παλιά λαχαναγορά
8	ΠΕΠ Κρήτης 2000 – 2006	Διαμόρφωση πεζοδρόμου οδού Δελμηάρκου
9	ΠΕΠ Κρήτης 2000 – 2006	Κατασκευή κτιρίου και προμήθεια εξοπλισμού κέντρου ημερήσιας φροντίδας ηλικιωμένων (Κ.Η.Φ.Η.) στην οδό Παλιέτη του Δήμου Ηρακλείου
12	ΠΕΠ Κρήτης 2000 – 2006	Κατασκευή παραρτήματος πολυκέντρου νεολαίας (ανατοκτήριο) και προμήθεια εξοπλισμού στην παλιά λαχαναγορά
13	ΠΕΠ Κρήτης 2000 – 2006	Επιχορήγηση Δημοτικής Επιχείρησης Πολιτισμού, Τουρισμού & Ανάπτυξης Δήμου Ηρακλείου για το έργο "Δημιουργία Κέντρου Ημερήσιας Φροντίδας Ηλικιωμένων" στην περιοχή Αγίας Τριάδας Ηρακλείου
14	ΠΕΠ Κρήτης 2000 – 2006	Επιχορήγηση Δημοτικής Επιχείρησης Πολιτισμού, Τουρισμού & Ανάπτυξης Δήμου Ηρακλείου για το έργο "Δημιουργία μονάδας "βοήθεια στο σπίτι" στην περιοχή Αγίας Τριάδας (Ζ' ΚΑΠΗ)
1	Άλλη πηγή (Ιδιοί Πόροι)	Υπόγειος χώρος στάθμευσης στην πλατεία παλιά λαχαναγοράς
1	ΠΕΠ Κρήτης 2007 – 2013	Έργο Ανάπλαση των βασικών οδών πρόσβασης και του περιβάλλοντα χώρου του πολιτιστικού – Συνεδριακού Κέντρου Ηρακλείου
1	ΠΕΠ Κρήτης 2000 – 2006	Αποκατάσταση και δημιουργία χώρου αναψυχής στο ευθύγραμμο τμήμα προμαχώνα Βηθλεέμ – Μαρτυρέγκο
4	ΠΕΠ Κρήτης 2000 – 2006	Ανάπλαση πλατείας Φανερωμένης
6	ΠΕΠ Κρήτης 2000 – 2006	Διαμόρφωση πρωτεύοντος δικτύου πεζοδρομίων περιοχής Αγ. Ματθαίου - (πεζοδρόμος οδού Σπιναλόγκας)
10	ΠΕΠ Κρήτης 2000 – 2006	Διαμόρφωση πολιτιστικών χώρων σε τμήματα των τειχών – νοτιοανατολική και βορειοδυτική χαμηλή πλατεία Βηθλεέμ
11	ΠΕΠ Κρήτης 2000 – 2006	Δημιουργία χώρου ιστορίας και μνήμης στη σοιά Μακάρι
2	ΠΕΠ Κρήτης 2007 – 2013	Έργο Στερέωση, αποκατάσταση και ανάδειξης του μετώπου της πύλης Ιησού προς την παλιά πόλη
3	ΠΕΠ Κρήτης 2007 – 2013	Έργο Εξοπλισμός νέου κτιρίου Φιλαρμονικής δήμου Ηρακλείου, δημιουργία – εξοπλισμός ορχήστρας σύγχρονης μουσικής νέων
4	ΠΕΠ Κρήτης 2007 – 2013	Προμήθεια – κατασκευή εξοπλισμού Βικελαίας Δημοτικής Βιβλιοθήκης Δήμου
5	Άλλη πηγή (Πράσινο Ταμείο)	Πάρκο Θεοτοκόπουλου
6	Άλλη πηγή (Πράσινο Ταμείο)	Πάρκο Γεωργιάδη
3	Άλλη πηγή (Ολυμπιακά Έργα)	Ανάπλαση Καραβόλα

Πλαίσιο Στρατηγικής

Ο Δήμος έχει υλοποιήσει επίσης ολοκληρωμένες παρεμβάσεις εντός της περιοχής ΣΟΑΠ/ΒΑΑ :

- Στον αγροτικό χώρο
 - Ολοκληρωμένα Προγράμματα Ανάπτυξης Αγροτικού Χώρου – ΟΠΑΑΧ (ΥΠΓΕ 2000 - 2006) στις ΔΕ Γοργολαΐνης, Παλιανής και Τεμένους
 - LEADER (ΥΠΓΕ 2000 - 2006), στις ΔΕ Γοργολαΐνης, Παλιανής, Τεμένους και στις αγροτικές περιοχές της ΔΕ Ηρακλείου
 - Ολοκληρωμένα Σχέδια Ανάπτυξης Περιοχών Υπαίθρου – ΟΣΑΠΥ (2007 - 2013) στις ΤΚ: Βουτών , Δαφνών και Βασιλειών (της ΔΕ Ηρακλείου), Κάτω Ασιτών, Πυργούς (της ΔΕ Γοργολαΐνη), Αγίου Σύλλα, Ρουκανίου και Κυπαρισσίου (ΔΕ Τεμένους), Βενεράτου (ΔΕ Παλιανής) και Καλλιθέας (ΔΕ Αλικαρνασσού)
 - LEADER (ΥΠΓΕ 2007 - 2013) στις αγροτικές περιοχές της ΔΕ Ηρακλείου

Από τα απολογιστικά στοιχεία υλοποίησης προκύπτει ότι περίπου το 7% των πόρων τους διατέθηκε για ανακαίνιση – ανάπτυξη περιοχών και προστασία – ανάδειξη της πολιτιστικής κληρονομιάς, με σημαντικά όμως κενά και απαιτήσεις για πρόσθετες παρεμβάσεις ολοκλήρωσης των οικοπολιτιστικών διαδρομών από την Κνωσό προς Γιούχτα και Φαιστό

- ▭ Περιοχή Εφαρμογής LEADER 2000-2006
- ▭ Περιοχή Εφαρμογής ΟΠΑΑΧ (ΥΓΠΕ) 2000-2006
- ▭ Περιοχή Εφαρμογής ΟΣΑΠΥ 2007-2013
- ▭ Περιοχή Εφαρμογής LEADER 2007-2013
- ▭ Όρια Α.Τ.
- ▭ Όρια Δημοτικών Κοινοτήτων

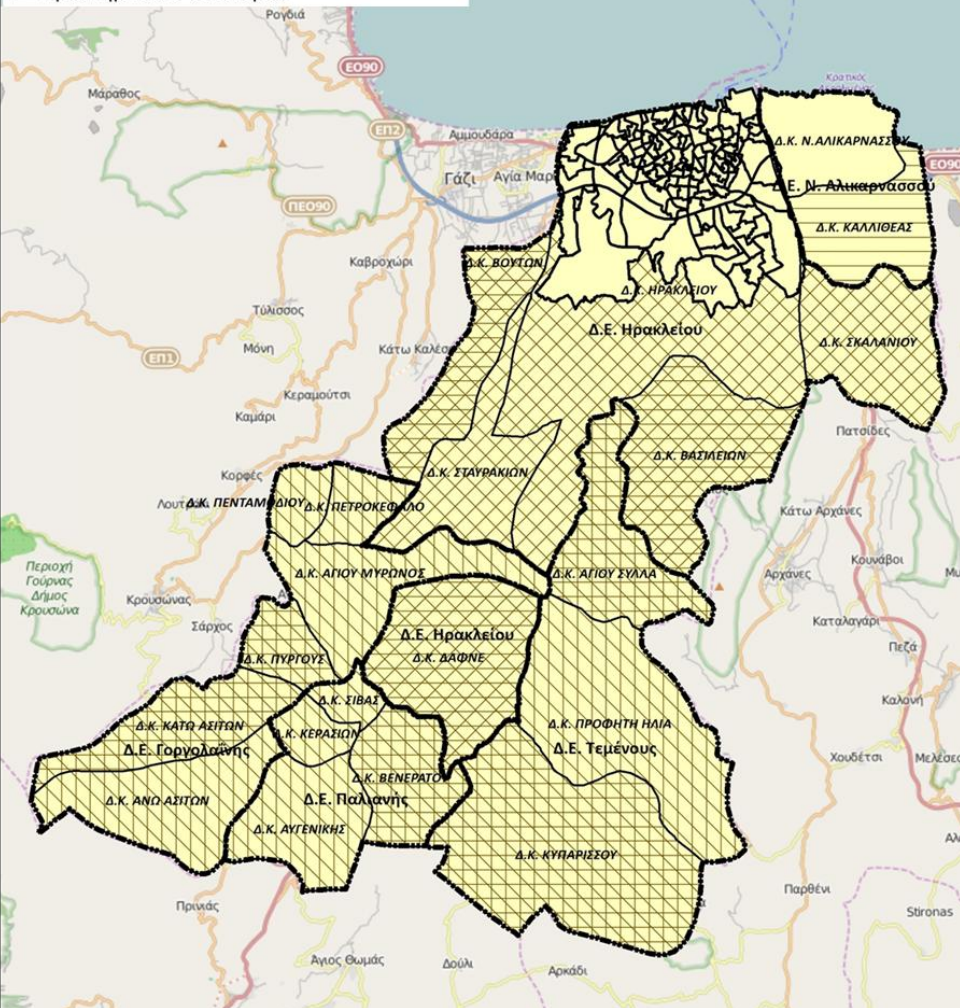

- ▭ Όρια Δημοτικών Ενοτήτων
- Αρχαιολογικοί Χώροι
- Χώροι πολιτιστικού & ιστορικού ενδιαφέροντος
- ▨ Περιοχές Δικτύου Natura 2000
- Καταφύγια Άγριας Ζωής
- Υγρότοποι
- Αγροτικές - Γεωργικές Ζώνες
- ▨ Γεωργική Γη Πρώτης Προτεραιότητας
- ▨ Γεωργική Γη Χαμηλής Προτεραιότητας
- ▨ Πολιτιστικός-Τουριστικός Άξονας
- ⋯ Οικοπολιτιστικές Διαδρομές
- ▭ Δίκτυο φυσικού και πολιτιστικού περιβάλλοντος

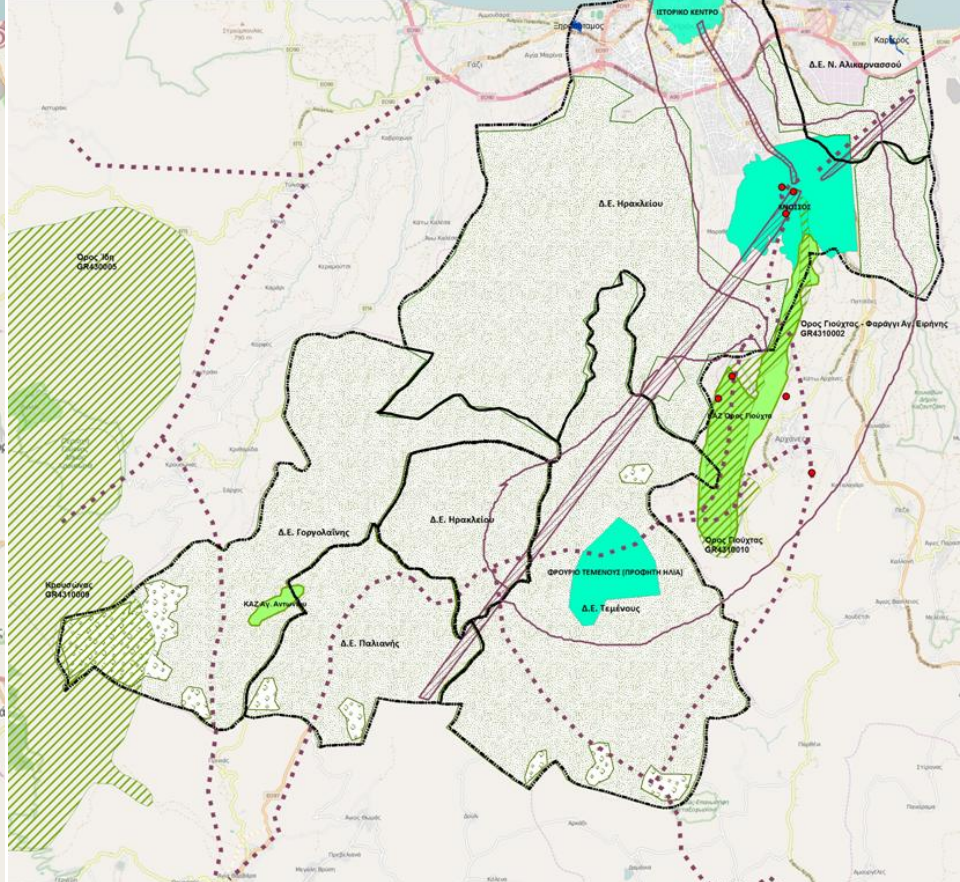

Άξονες Στρατηγικής

Ο **1^{ος} Άξονας Στρατηγικής** στηρίζεται στις κατευθύνσεις Χωρικών Στρατηγικών Πλαισίων και στο Ολοκληρωμένο Στρατηγικό Σχέδιο του Δήμου Ηρακλείου για την «Έξυπνη πόλη» και αφορά στην ενίσχυση της **συνοχής στην οικονομία**. Για την αποκατάσταση των «ΚΕΝΩΝ» της οικονομίας, ο Δήμος λειτουργεί υποστηρικτικά σε συνεργασία με τους οικονομικούς φορείς της πόλης για την :

- αναζήτηση καινοτομιών για την ενίσχυση της παραγωγικότητας, της επιχειρηματικότητας και της απασχόλησης, σε επιλεγμένους τομείς υψηλής προστιθέμενης αξίας, στο πλαίσιο της Περιφερειακής Στρατηγικής για την Έξυπνη Εξειδίκευση 2014 – 2020
- θεσμοθέτηση κινήτρων για προσέλκυση επιχειρήσεων και νέων κατοίκων, με παράλληλη ενίσχυση του κατασκευαστικού τομέα

Κύριος στόχος η αναζωογόνηση και εξειδίκευση της οικονομικής λειτουργίας, με βάση την Περιφερειακή Στρατηγική για την Έξυπνη Εξειδίκευση 2014 – 2020 και το Ολοκληρωμένο Στρατηγικό Σχέδιο του Δήμου Ηρακλείου για την «Έξυπνη πόλη». Αυτός ο κύριος στόχος εξειδικεύεται μέσα από :

- αύξηση του αριθμού των επιχειρήσεων που καινοτομούν
- αύξηση του αριθμού νέων επιχειρήσεων
- αύξηση του αριθμού των παρεχόμενων ηλεκτρονικών υπηρεσιών
- επανάχρηση κενών κτιρίων

Συνοχή στην Οικονομία

Καινοτομίες

- ενίσχυση της καινοτομίας στην παραγωγικότητα και επιχειρηματικότητα
- καινοτόμες δράσεις, για την ενίσχυση του αστικού και του συνεδριακού τουρισμού, σε συνεργασία με τους συλλογικούς/ επαγγελματικούς φορείς και τα Επιμελητήρια
- καινοτόμες εφαρμογές ΤΠΕ για τον πολιτισμό, τον τουρισμό και την ηλεκτρονική διακυβέρνηση
 - επιβράβευση και προώθηση για καινοτόμες προπτυχιακές και μεταπτυχιακές εργασίες που αφορούν στην οικονομική ανάπτυξη σε συνεργασία με τα ΑΕΙ
- πλατφόρμα διαμεσολάβησης και τεκμηρίωσης των χαρακτηριστικών της ανεργίας καθώς και κόμβου ενημέρωσης για προγράμματα απασχόλησης και επιχειρηματικότητας σε συνεργασία με κοινωνικούς και οικονομικούς φορείς

Κίνητρα

- για επαναχρησιμοποίηση κενών κελυφών και ενίσχυση του κατασκευαστικού τομέα μέσω :
- προσέλκυσης νέων επιχειρήσεων με απαλλαγή από τον φόρο εισοδήματος, του κόστους ανακατασκευής του κτίσματος και του μισθώματος
 - επαναφοράς της κατοικίας σε περιοχές με μεγάλη συγκέντρωση κενών κτιρίων και μείωση πληθυσμού, με απαλλαγή από τον φόρο εισοδήματος, του κόστους ανακατασκευής του κτίσματος

Άξονες Στρατηγικής

Ο **2^{ος} Άξονας Στρατηγικής** αφορά στην ενίσχυση της **συνοχής στην πόλη** και στηρίζεται :

- ο στις κατευθύνσεις Χωρικών Στρατηγικών Πλαισίων
- ο στο Στρατηγικό – Επιχειρησιακό Πρόγραμμα Δήμου Ηρακλείου
- ο στο Σχέδιο Δράσης Αειφόρου Ενέργειας (ΣΔΑΕ) Δήμου Ηρακλείου
- ο στο Τοπικό Σχέδιο Διαχείρισης Αποβλήτων
- ο στο Πλαίσιο Στρατηγικής για τους υδατικούς πόρους – διάβρωση ακτών
- ο στο Ολοκληρωμένο Στρατηγικό Σχέδιο του Δήμου Ηρακλείου για την «Έξυπνη πόλη»
- ο στο Επιχειρησιακό Πρόγραμμα Κοινωνικής Πολιτικής

Για να αποκατασταθούν τα «ΚΕΝΑ» και να επιτευχθεί η συνοχή στην πόλη, σχεδιάζονται δράσεις για το Περιβάλλον, τον Πολιτισμό, τον Τουρισμό τις Κοινωνικές Υποδομές και Πολεοδομικές ρυθμίσεις για τη σωστή οργάνωση χρήσεων – λειτουργιών και την ισότιμη κατανομή των κοινωνικών υποδομών.

Άξονες Στρατηγικής

Κύριος στόχος, του 2^{ου} Άξονα Στρατηγικής, μια συνεκτική όμορφη πόλη, ασφαλής, καθαρή, φωτεινή, φιλική στο περιβάλλον και στους ανθρώπους, με τον πολιτισμό στοιχείο της καθημερινής ζωής. Αυτός ο κύριος στόχος εξειδικεύεται μέσα από :

- εξοικονόμηση ενέργειας και μείωση των εκπομπών του αερίου του θερμοκηπίου
- μείωση των επιπτώσεων από φυσικές καταστροφές
- αύξηση της ανακύκλωσης (δράσεων οικιακής κομποστοποίησης, ενημέρωσης, ευαισθητοποίησης)
- αναβάθμιση – συμπλήρωση δικτύων και συστημάτων ύδρευσης, αποχέτευσης
- αύξηση επισκεψιμότητας και διαμονής στην πόλη ημεδαπών και ξένων επισκεπτών
- αναβάθμιση – συμπλήρωση κοινωνικών υποδομών
- προσαρμογή του χωρικού σχεδιασμού στις κατευθύνσεις και δυνατότητες ανάπτυξης

Συνοχή στην Πόλη

Περιβάλλον

- ενεργειακή αναβάθμιση δημοτικών χώρων και κτιρίων, κατοικιών και επιχειρήσεων
- αντιμετώπιση φυσικών καταστροφών
 - καθαριότητα / ανακύκλωση
 - αποτελεσματική προστασία και διαχείριση υδάτινων πόρων
 - βιοκλιματικές παρεμβάσεις σε χώρους πρασίνου και πλατείες, κατά μήκος επιλεγμένων διαδρομών, σε συνδυασμό με δράσεις βιώσιμης κινητικότητας

Πολιτισμός

- ανάδειξη – αναβάθμιση χώρων πολιτιστικού – ιστορικού ενδιαφέροντος
 - υποδομές σύγχρονου πολιτισμού
 - καθιέρωση ετήσιων πολιτιστικών εκδηλώσεων, σε επιλεγμένες χρονικές περιόδους ως θεσμών
 - δράσεις προβολής πολιτιστικού προϊόντος

Παιδεία, πρόνοια, αθλητισμός

- συμπλήρωση, αναβάθμιση υποδομών πρόνοιας, εκπαίδευσης αθλητισμού και με βιοκλιματικές παρεμβάσεις
- κέντρο δια βίου μάθησης για τον τουρισμό και τον πολιτισμό

Πολεοδομία

- Εκπόνηση Τοπικού Χωρικού Σχεδίου (ΤΧΣ) / ολοκλήρωση – αναθεώρηση Πολεοδομικών Μελετών
- ρυθμίσεις για χρήσεις γης
 - πολεοδομικά κίνητρα για κενά καταστήματα, εγκαταλελειμμένα κτίρια κατοικιών και αναξιοποίητα αξιόλογα κτίρια
 - θεσμοθέτηση ενιαίου δικτύου πρασίνου, πεζοδρόμων, ποδηλατοδρόμων και κοινωνικών υποδομών

Άξονες Στρατηγικής

Ο **3^{ος} Άξονας Στρατηγικής** αφορά στην ενίσχυση της **συνοχής στην κοινωνία** και στηρίζεται στο Επιχειρησιακό Πρόγραμμα Κοινωνικής Πολιτικής του Δήμου, στην Περιφερειακή Στρατηγική Καταπολέμησης της Φτώχειας και Κοινωνικής Ένταξης και στην Περιφερειακή Στρατηγική για τους Ρομά. Σχεδιάζονται δράσεις για να καλυφθούν τα κενά σε υπηρεσίες που αφορούν :

- στην αποτελεσματικότητα για υγεία και πρόνοια (παροχή υπηρεσιών πρωτοβάθμιας φροντίδας υγείας)
- στην αντιμετώπιση διακρίσεων (υπηρεσίες ενημέρωσης πληροφόρησης και στήριξης ευπαθών κοινωνικών ομάδων, λειτουργία δομών αντιμετώπισης της φτώχειας και του κοινωνικού αποκλεισμού)
- στις δυνατότητες για απασχόληση (απασχολησιμότητα)

Κύριος στόχος είναι ούτε ένα παιδί μακριά από το σχολείο και τους χώρους άθλησης, ούτε ένας άνθρωπος χωρίς στέγη, φαγητό, φάρμακα και ιατρική περίθαλψη, κανένας άνθρωπος στο περιθώριο και ίσες ευκαιρίες για απασχόληση. Αυτός ο κύριος στόχος εξειδικεύεται μέσα από :

- διεύρυνση των παρεχόμενων υπηρεσιών σε ευπαθείς ομάδες
- διεύρυνση των παρεχόμενων υπηρεσιών σε ομάδες με κίνδυνο διάκρισης
- βελτίωση των συνθηκών πρόσβασης στην απασχόληση
- ενίσχυση κοινωνικών επιχειρήσεων

Συνοχή στην Κοινωνία

Αποτελεσματικότητα για υγεία και πρόνοια

- φροντίδα βρεφών και νηπίων
- δράσεις για υγιή γήρανση
 - υγεία για όλους
- λειτουργία δομών διανομής φαγητού και αγαθών
- λειτουργία / δημιουργία ξενώνων
- κατοικίες για άστεγα νοικοκυριά αξιοποιώντας και κίνητρα για αξιοποίηση κενών κτιρίων

Αντιμετώπιση διακρίσεων

- λειτουργία δομών ΑμεΑ
- φροντίδα παιδιών που απειλούνται από φτώχεια και κοινωνικό αποκλεισμό
- υπηρεσίες ψυχοκοινωνικής υποστήριξης
- δράσεις για μετανάστες και Ρομ

Απασχόληση

- δράσεις προώθησης στην απασχόληση
- στοχευμένα προγράμματα κατάρτισης –εξειδίκευσης
- κοινωνικές επιχειρήσεις

Συσχέτιση των Αξόνων Στρατηγικής με το ΕΣΠΑ 2014 – 2020 και τις κατευθύνσεις των Στρατηγικών Πλαισίων

Γίνεται μέσα από την αντιστοίχιση των γενικών επιδιώξεων και των Πεδίων Στρατηγικής με τις προτεραιότητες Στρατηγικών Χωρικών Πλαισίων (ΕΠΧΣΑΑ Τουρισμού, ΠΠΧΣΑΑ, ΓΠΣ, Ανάπλαση παλιάς πόλης – master plan τειχών) και τους Ειδικούς Στόχους και τους δείκτες που έχουν τεθεί

- ο στο πλαίσιο του ΠΕΠ Κρήτης 2014 – 2020 ή και άλλων Επιχειρησιακών Προγραμμάτων που προβλέπονται για χρηματοδότηση ολοκληρωμένων παρεμβάσεων αστικής ανάπτυξης (ΥΜΕΠΕΡΑΑ, ΕΠΑΝΕΚ 2014 – 2020)
- ο στο πλαίσιο των 6 Ειδικών Στρατηγικών πλαισίων του Δήμου
 - ο Στρατηγικό – Επιχειρησιακό Πρόγραμμα Δήμου Ηρακλείου
 - ο Σχέδιο Δράσης Αειφόρου Ενέργειας ΣΔΑΕ έως το 2020 για τον Δήμο Ηρακλείου
 - ο Τοπικό Σχέδιο Διαχείρισης Αποβλήτων Δήμου Ηρακλείου
 - ο Πλαίσια Στρατηγικής για τους υδατικούς πόρους - διάβρωση ακτών
 - ο Στρατηγικό Σχέδιο του Δήμου Ηρακλείου για την «Εξυπνη Πόλη»
 - ο Επιχειρησιακό Πρόγραμμα Κοινωνικής Πολιτικής

Συσχέτιση των Αξόνων Στρατηγικής με το ΕΣΠΑ 2014 – 2020 και τις κατευθύνσεις των Στρατηγικών Πλαισίων

Σε κάποιες περιπτώσεις η συσχέτιση με Στρατηγικά Πλαίσια του Δήμου, πιθανόν να δημιουργήσει ερωτηματικά, τεκμηριώνεται όμως με βάση τους δείκτες των Στρατηγικών Πλαισίων. Για παράδειγμα το Στρατηγικό Πλαίσιο για την Έξυπνη Πόλη, συσχετίζεται με παρεμβάσεις που αφορούν :

- Ενίσχυση υποδομών για υγεία – πρόνοια, η συσχέτιση γίνεται λόγω ύπαρξης στο Στρατηγικό Πλαίσιο του δείκτη «% των κατοίκων που έρχονται σε επαφή με τις δημοτικές υποδομές υγείας – πρόνοιας»
- Αποκατάσταση μνημείων και ιστορικών χώρων, η συσχέτιση γίνεται λόγω ύπαρξης στο Στρατηγικό Πλαίσιο του δείκτη «% του δημοτικού προϋπολογισμού που διατίθεται για τον πολιτισμό»

Άξονας Στρατηγικής : 1 Συνοχή στην οικονομία

Πεδίο Στρατηγικής : Καινοτομία

Ειδικός Στόχος : αύξηση του αριθμού των παρεχόμενων ηλεκτρονικών υπηρεσιών

Επενδυτική Προτεραιότητα : 2c - Ενίσχυση των εφαρμογών ΤΠΕ στον τομέα της ηλεκτρονικής διακυβέρνησης, της ηλεκτρονικής μάθησης, της ηλεκτρονικής ένταξης, του ηλεκτρονικού πολιτισμού και της ηλεκτρονικής υγείας

Κατευθύνσεις ΠΠΧΣΑΑ	Αστικός τουρισμός	Πολιτιστικός / Κρουαζιέρα & Θαλάσσιος / Συνεδριακός τουρισμός	Γενικό Πολεοδομικό Σχέδιο / Ανάπλαση Παλιάς Πόλης
<ul style="list-style-type: none"> • ενοποίηση των ιστορικών τοπόσημων και του φυσικού τοπίου μέσα από την ανάπτυξη του άξονα «Ενετικό Λιμάνι – Παλιά Πόλη – Τείχη – Κνωσός» • αξιοποίηση νέων τεχνολογιών για σχεδιασμό ειδικών διαδρομών και διαχείριση επισκεπτών • σύνδεση του τουρισμού – πολιτισμού με τον αγροδιατροφικό τομέα • προώθηση προγραμμάτων για την οργάνωση πολιτιστικών περιπάτων, σε συνδυασμό με ιστορικούς, πολιτιστικούς χώρους και εγκαταστάσεις. 	<ul style="list-style-type: none"> • Κατάλληλη σήμανση και ενημέρωση των επισκεπτών για τη θέση και το περιεχόμενο των τουριστικών πόρων και εξασφάλιση εύκολης πρόσβασης σε αυτούς. 	<p><u>Κρουαζιέρα & Θαλάσσιος Τουρισμός</u></p> <ul style="list-style-type: none"> • Διασύνδεση των σταθμών κρουαζιέρας με θεματικά δίκτυα των ευρύτερων περιοχών (πολιτιστικά, θρησκευτικά, φυσιολατρικά κ.α.). 	<p><u>Ανάπλαση Παλιάς Πόλης</u></p> <ul style="list-style-type: none"> • Δραστηριότητες σύνδεσης των πόλων πολιτιστικού και ιστορικού ενδιαφέροντος • Δίκτυο πολιτιστικών διαδρομών

Στρατηγικό Επιχειρησιακό Πρόγραμμα (Άξονας / Μέτρο)

• Βελτίωση της διοικητικής ικανότητας του Δήμου και των Νομικών Προσώπων / Τεχνολογίες Πληροφορικής και Επικοινωνιών

Έξυπνη Πόλη (Άξονας / Τομέας)

• Διακυβέρνηση / Online υπηρεσίες

Πεδίο Στρατηγικής : Καινοτομία

Ειδικός Στόχος : αύξηση του αριθμού των επιχειρήσεων που καινοτομούν

Επενδυτική Προτεραιότητα :2b - Ανάπτυξη προϊόντων και υπηρεσιών ΤΠΕ, ηλεκτρονικό εμπόριο και αύξηση της ζήτησης για ΤΠΕ
3c - Στήριξη της δημιουργίας και της επέκτασης προηγμένων ικανοτήτων για την ανάπτυξη προϊόντων και υπηρεσιών

Ειδικός Στόχος : αύξηση του αριθμού νέων επιχειρήσεων

Επενδυτική Προτεραιότητα : 3a - Προώθηση της επιχειρηματικότητας, ιδίως με τη διευκόλυνση της οικονομικής εκμετάλλευσης νέων ιδεών και τη στήριξη της δημιουργίας νέων επιχειρήσεων, μεταξύ άλλων μέσω φυτωρίων επιχειρήσεων

Ειδικός Στόχος : επανάχρηση κενών κτιρίων

Οικονομικά κίνητρα ΣΟΑΠ

Κατευθύνσεις ΠΠΧΣΑΑ	Αστικός τουρισμός	Πολιτιστικός / Κρουαζιέρα & Θαλάσσιος / Συνεδριακός τουρισμός	Γενικό Πολεοδομικό Σχέδιο /Ανάπλαση Παλιάς Πόλης
<p>• νέες μόνιμες εγκαταστάσεις σε περιοχές συνδεδεμένες με πολιτιστικούς πόλους, σε κελύφη με ιδιαίτερα ιστορικά, μορφολογικά ή κατασκευαστικά χαρακτηριστικά</p> <p>• προώθηση νέων μορφών θεματικού τουρισμού με συνδυασμό υποδομών, εγκαταστάσεων και δράσεων τουρισμού, αναψυχής και πολιτισμού, ανάδειξης της κρητικής διατροφής και του υπάρχοντος φυσικού και πολιτιστικού κεφαλαίου.</p> <p>• Παροχή κινήτρων για εκσυγχρονισμό υφιστάμενων τουριστικών μονάδων με παράλληλη αναβάθμιση.</p> <p>• Δράσεις εξυγίανσης περιοχών μέσω επανάχρησης αξιόλογων κτιρίων ή συνόλων, καθώς και μέσω παροχής κινήτρων για μετατροπή παραδοσιακών ή διατηρητέων κτιρίων σε ξενοδοχειακές μονάδες, για μερική ή ολική απόσυρση μη αξιόλογων, απαξιωμένων ή εγκαταλελειμμένων κτιρίων.</p> <p>• καταγραφή, κήρυξη και ανάδειξη κτηρίων, χώρων ή εγκαταστάσεων, που αποτελούν σημαντικά στοιχεία αναφοράς από άποψη ιστορίας, τοπίου ή αρχιτεκτονικής με χρήσεις και δραστηριότητες τουρισμού - πολιτισμού.</p> <p>• Θέσπιση κινήτρων για την ενεργοποίηση της ιδιωτικής πρωτοβουλίας</p>	<p>• Υποστήριξη του ρόλου των πόλεων ως αυτόνομων προορισμών τουρισμού σύντομης διάρκειας</p> <p>• Ένταξη των αστικών κέντρων σε εθνικά και διεθνή δίκτυα βάσει θεματικών ενοτήτων</p> <p>• Εκσυγχρονισμός και βελτίωση της ποιότητας του ξενοδοχειακού δυναμικού των αστικών περιοχών με κατασκευή νέων καταλυμάτων υψηλών προδιαγραφών, παράλληλη απόσυρση απαξιωμένων μονάδων, επανάχρηση του υφιστάμενου κτιριακού αποθέματος οποιασδήποτε χρήσης με τη μετατροπή του σε τουριστικά καταλύματα και υποστηρικτικές χρήσεις</p>	<p><u>Πολιτιστικός τουρισμός</u></p> <p>• Δημιουργία εφαρμογών ψηφιακής αναπαράστασης ιστορικών, μυθολογικών και άλλων πολιτιστικών σεναρίων.</p> <p>• Ανάπτυξη του γαστρονομικού τουρισμού και ένταξη του στο τουριστικό προϊόν</p> <p>• Θέσπιση ειδικών χρηματοδοτικών κινήτρων για την διατήρηση των παραδοσιακών δραστηριοτήτων</p> <p><u>Κρουαζιέρα & Θαλάσσιος Τουρισμός</u></p> <p>• Ανάπτυξη στις παρυφές των σταθμών κρουαζιέρας χώρων εμπορικών χρήσεων, ψυχαγωγίας και προώθησης τοπικών προϊόντων.</p> <p><u>Συνεδριακός τουρισμός</u></p> <p>• Δημιουργία συνεδριακού πόλου & αξιοποίηση πανεπιστημιακών ερευνητικών ιδρυμάτων καθώς και αξιόλογων στοιχείων της ιστορίας και του πολιτισμού.</p> <p>• Επανάχρηση αξιόλογων παλαιών κελυφών για δράσεις συνεδριακού τουρισμού.</p>	<p><u>Ανάπλαση Παλιάς Πόλης</u></p> <p>• Προώθηση δημιουργίας εργαστηρίων χαμηλής όχλησης στους τομείς παραγωγής παραδοσιακών βιοτεχνικών προϊόντων, χειροτεχνημάτων, προϊόντων εικαστικής βιοτεχνίας</p> <p>• Προσέλκυση εξειδικευμένων επιχειρήσεων σε τομείς νέων τεχνολογιών</p>

Στρατηγικό Επιχειρησιακό Πρόγραμμα (Άξονας / Μέτρο)

Τοπική οικονομία και απασχόληση / Ενίσχυση τοπικής ανάπτυξης - Τοπική Επιχειρηματικότητα και καινοτομία

Έξυπνη Πόλη (Άξονας / Τομέας)

Οικονομία /Επιχειρηματικότητα και καινοτομία / Παραγωγικότητα / Τοπική και Παγκόσμια σύνδεση

Άξονας Στρατηγικής : 2 Συνοχή στην πόλη

Πεδίο Στρατηγικής : Περιβάλλον

Ειδικός Στόχος : εξοικονόμηση ενέργειας και μείωση των εκπομπών του αερίου του θερμοκηπίου

Επενδυτική Προτεραιότητα :6ε - Ανάληψη δράσης για τη βελτίωση του αστικού περιβάλλοντος, την ανάπλαση των πόλεων, την αναζωογόνηση και την απολύμανση των υποβαθμισμένων περιβαλλοντικά εκτάσεων (συμπεριλαμβανομένων των προς ανασυγκρότηση περιοχών), τη μείωση της ατμοσφαιρικής ρύπανσης και την προώθηση μέτρων για τον περιορισμό του θορύβου
7b - Ενίσχυση της περιφερειακής κινητικότητας μέσω της σύνδεσης δευτερευόντων και τριτευόντων κόμβων με τις υποδομές ΔΕΔ-Μ, περιλαμβανομένων των πολυτροπικών κόμβων

Κατευθύνσεις ΠΠΧΣΑΑ	Αστικός τουρισμός	Πολιτιστικός / Κρουαζιέρα & Θαλάσσιος / Συνεδριακός τουρισμός	Γενικό Πολεοδομικό Σχέδιο /Ανάπλαση Παλιάς Πόλης
βελτίωση της προσβασιμότητας με Μέσα Μαζικής Μεταφοράς (ΜΜΜ) ανάδειξη του θαλάσσιου μετώπου του Ηρακλείου και η διασύνδεσή του σε όρους βιώσιμης κινητικότητας με την αστική περιοχή και την Παλιά Πόλη . δημιουργία εκτεταμένου δικτύου πεζοδρόμων και ποδηλατικών διαδρομών εκσυγχρονισμός και βελτίωση των υποδομών των λιμανιών με έλεγχο των τάσεων εντατικοποίησης της χρήσης και με μέριμνα για να μην υποθηκεύονται οι στόχοι για τις περιβάλλουσες αστικές περιοχές.	•Αναβάθμιση του ρόλου των ΜΜΜ, βελτίωση της κυκλοφορίας και της ασφάλειας των πεζών καθώς και της προσβασιμότητας των εμποδιζόμενων ατόμων.	<u>Πολιτιστικός τουρισμός</u> Εξασφάλιση της προσβασιμότητας, της επισκεψιμότητας και οργάνωσης των αρχαιολογικών χώρων και μνημείων και υποστήριξη τους με κατάλληλα έργα υποδομών/Ενταξη τους σε τουριστικά δίκτυα. <u>Κρουαζιέρα & Θαλάσσιος Τουρισμός</u> Αναβάθμιση & λειτουργική αναδιοργάνωση των υποδομών στις λιμενικές ζώνες με αντίστοιχες λιμενικές και χερσαίες εγκαταστάσεις. Βελτίωση συγκοινωνιακών συνδέσεων των σταθμών κρουαζιέρας με τις αστικές περιοχές και περιοχές με αξιόλογους τουριστικούς – πολιτιστικούς πόρους.	<u>Γενικό Πολεοδομικό Σχέδιο</u> Λειτουργική ιεράρχηση οδικού δικτύου Δίκτυο πεζοδρόμων, ποδηλατοδρόμων και χώρων πρασίνου με βασικούς άξονες το παράκτιο μέτωπο και τον κάθετο σε αυτόν άξονα σύνδεσης της παλιάς πόλης με την Κνωσό <u>Ανάπλαση Παλιάς Πόλης</u> Δραστική μείωση κίνησης ΙΧ στην Παλιά Πόλη Δίκτυο πεζοδρόμων, ποδηλατοδρόμων και χώρων πρασίνου Δημιουργία οργανωμένων χώρων στάθμευσης Ενίσχυση Μέσων Μαζικής Μεταφοράς

Στρατηγικό Επιχειρησιακό Πρόγραμμα (Άξονας / Μέτρο)

Περιβάλλον και ποιότητα ζωής / Βιώσιμη κινητικότητα

ΣΔΑΕ (Τομέας)

Βιώσιμη κινητικότητα

Έξυπνη Πόλη (Άξονας / Τομέας)

Περιβάλλον / Διαχείριση πόρων - Κινητικότητα/ Αποδοτικές μεταφορές

Άξονας Στρατηγικής : 2 Συνοχή στην πόλη

Πεδίο Στρατηγικής : Περιβάλλον

Ειδικός Στόχος : εξοικονόμηση ενέργειας και μείωση των εκπομπών του αερίου του θερμοκηπίου

Επενδυτική Προτεραιότητα :4c - Στήριξη της ενεργειακής απόδοσης, της έξυπνης διαχείρισης της ενέργειας και της χρήσης ανανεώσιμων πηγών ενέργειας στις δημόσιες υποδομές, συμπεριλαμβανομένων των δημόσιων κτηρίων, και στον τομέα της στέγασης
 4b - Προώθηση της ενεργειακής απόδοσης και της χρήσης ανανεώσιμων πηγών ενέργειας στις επιχειρήσεις
 4e - Ανάληψη δράσης για τη βελτίωση του αστικού περιβάλλοντος, την ανάπτυξη των πόλεων, την αναζωογόνηση και την απολύμανση των υποβαθμισμένων περιβαλλοντικά εκτάσεων (συμπεριλαμβανομένων των προς ανασυγκρότηση περιοχών), τη μείωση της ατμοσφαιρικής ρύπανσης και την προώθηση μέτρων για τον περιορισμό του θορύβου

Κατευθύνσεις ΠΠΧΣΑΑ

Αστικός τουρισμός

Γενικό Πολεοδομικό Σχέδιο /Ανάπλαση Παλιάς Πόλης

•Ανάληψη δράσεων αναβάθμισης του δομημένου χώρου, με πολεοδομικές παρεμβάσεις, όπως αναπλάσεις κοινόχρηστων χώρων με αύξηση των ελεύθερων χώρων και των χώρων πρασίνου και παροχή κινήτρων για αναπλάσεις ιδιωτικών χώρων σε συνδυασμό με τη βελτίωση των κοινωνικών, οικονομικών και περιβαλλοντικών παραμέτρων.
 •ανάληψη δράσεων αποφόρτισης των υψηλών πιέσεων και αναβάθμιση του δομημένου χώρου με εργαλεία τα υποκείμενα επίπεδα σχεδιασμού και ειδικές ρυθμίσεις για την εξυγίανση, την περιβαλλοντική και ποιοτική αναβάθμιση

•Δράσεις αναβάθμισης του δομημένου χώρου με πολεοδομικές παρεμβάσεις ανάπτυξης

Γενικό Πολεοδομικό Σχέδιο

- Παρεμβάσεις ανάπτυξης σε προσδιορισμένες ζώνες
- Παρεμβάσεις περιβαλλοντικής αναβάθμισης και προστασίας ρεμάτων
- Συμπλήρωση – αναβάθμιση δικτύων ύδρευσης – αποχέτευσης

Ανάπλαση Παλιάς Πόλης

- Εξοικονόμηση ενέργειας στα κτίρια, στις τουριστικές, βιοτεχνικές και εμπορικές εγκαταστάσεις
- Δραστική μείωση ατμοσφαιρικής ρύπανσης και θορύβου
- Διαμόρφωση ειδικού προγράμματος και καμπάνιας για μείωση στερεών αποβλήτων και ειδικό πρόγραμμα ανακύκλωσης
- Εξοικονόμηση νερού

Στρατηγικό Επιχειρησιακό Πρόγραμμα (Άξονας / Μέτρο)

Περιβάλλον και ποιότητα ζωής / Ενεργειακή διαχείριση και αντιμετώπιση της κλιματικής αλλαγής

ΣΔΑΕ (Τομέας)

Δημοτικά κτίρια / οικιακός τριτογενής τομέας / δημοτικός φωτισμός / πράσινο – αναπλάσεις / βιώσιμη κινητικότητα / Ενημέρωση – ευαισθητοποίηση

Έξυπνη Πόλη (Άξονας / Τομέας)

Περιβάλλον / Διαχείριση πόρων

Άξονας Στρατηγικής : 2 Συνοχή στην πόλη

Πεδίο Στρατηγικής : Περιβάλλον

Ειδικός Στόχος : μείωση των επιπτώσεων από φυσικές καταστροφές

Επενδυτική Προτεραιότητα :5b - Προώθηση των επενδύσεων για την αντιμετώπιση ειδικών κινδύνων, εξασφάλιση της ανθεκτικότητας στις καταστροφές και ανάπτυξη συστημάτων διαχείρισης των καταστροφών

Ειδικός Στόχος : αύξηση της ανακύκλωσης

Επενδυτική Προτεραιότητα : 6a - Επενδύσεις στον τομέα των αποβλήτων, ώστε να ικανοποιηθούν οι απαιτήσεις του περιβαλλοντικού κεκτημένου της Ένωσης και να αντιμετωπιστούν οι ανάγκες που έχουν προσδιορισθεί από τα κράτη μέλη για επενδύσεις που υπερβαίνουν τις εν λόγω απαιτήσεις

Ειδικός Στόχος : αναβάθμιση – συμπλήρωση δικτύων και συστημάτων ύδρευσης, αποχέτευσης

Επενδυτική Προτεραιότητα : 6b - Επενδύσεις στον τομέα των υδάτων, ώστε να ικανοποιηθούν οι απαιτήσεις του περιβαλλοντικού κεκτημένου της Ένωσης και να αντιμετωπιστούν οι ανάγκες που έχουν προσδιορισθεί από τα κράτη μέλη για επενδύσεις που υπερβαίνουν τις εν λόγω απαιτήσεις

Κατευθύνσεις ΠΠΧΣΑΑ	Αστικός τουρισμός	Γενικό Πολεοδομικό Σχέδιο /Ανάπλαση Παλιάς Πόλης
<ul style="list-style-type: none">•Ανάληψη δράσεων αναβάθμισης του δομημένου χώρου, με πολεοδομικές παρεμβάσεις, όπως αναπλάσεις κοινόχρηστων χώρων με αύξηση των ελεύθερων χώρων και των χώρων πρασίνου και παροχή κινήτρων για αναπλάσεις ιδιωτικών χώρων σε συνδυασμό με τη βελτίωση των κοινωνικών, οικονομικών και περιβαλλοντικών παραμέτρων.•ανάληψη δράσεων αποφόρτισης των υψηλών πιέσεων και αναβάθμιση του δομημένου χώρου με εργαλεία τα υποκείμενα επίπεδα σχεδιασμού και ειδικές ρυθμίσεις για την εξυγίανση, την περιβαλλοντική και ποιοτική αναβάθμιση	<ul style="list-style-type: none">•Δράσεις αναβάθμισης του δομημένου χώρου με πολεοδομικές παρεμβάσεις ανάπλασης	<p><u>Γενικό Πολεοδομικό Σχέδιο</u></p> <ul style="list-style-type: none">•Παρεμβάσεις ανάπλασης σε προσδιορισμένες ζώνες•Παρεμβάσεις περιβαλλοντικής αναβάθμισης και προστασίας ρεμάτων•Συμπλήρωση – αναβάθμιση δικτύων ύδρευσης – αποχέτευσης <p><u>Ανάπλαση Παλιάς Πόλης</u></p> <ul style="list-style-type: none">•Εξοικονόμηση ενέργειας στα κτίρια, στις τουριστικές, βιοτεχνικές και εμπορικές εγκαταστάσεις•Δραστική μείωση ατμοσφαιρικής ρύπανσης και θορύβου•Διαμόρφωση ειδικού προγράμματος και καμπάνιας για μείωση στερεών αποβλήτων και ειδικό πρόγραμμα ανακύκλωσης•Εξοικονόμηση νερού

Στρατηγικό Επιχειρησιακό Πρόγραμμα (Άξονας / Μέτρο)

Περιβάλλον και ποιότητα ζωής / Διαχείριση και εξοικονόμηση φυσικών πόρων – Ασφάλεια και πολιτική προστασία / Διαχείριση στερεών και υγρών αποβλήτων

ΣΔΑΕ (Τομέας)

Διαχείριση στερεών αποβλήτων /Υδρευση - διαχείριση λυμάτων

Έξυπνη Πόλη (Άξονας / Τομέας)

Περιβάλλον / Βιώσιμος αστικός σχεδιασμός/ Διαχείριση πόρων

Άλλα Στρατηγικά Πλαίσια

Στρατηγικό πλαίσιο για τους υδατικούς πόρους – διάβρωση ακτών / Τοπικό Σχέδιο Διαχείρισης αποβλήτων

Άξονας Στρατηγικής : 2 Συνοχή στην πόλη

Πεδίο Στρατηγικής : Πολιτισμός

Ειδικός Στόχος : αύξηση επισκεψιμότητας ιστορικών – πολιτιστικών χώρων

Επενδυτική Προτεραιότητα : 6c - Διατήρηση, προστασία, προώθηση και ανάπτυξη της φυσικής και πολιτιστικής κληρονομιάς

Κατευθύνσεις ΠΠΧΣΑΑ	Αστικός τουρισμός	Πολιτιστικός / Κρουαζιέρα & Θαλάσσιος / Συνεδριακός τουρισμός	Γενικό Πολεοδομικό Σχέδιο /Ανάπλαση Παλιάς Πόλης
<ul style="list-style-type: none"> •καταγραφή, κήρυξη και ανάδειξη κτηρίων, χώρων ή εγκαταστάσεων, που αποτελούν σημαντικά στοιχεία αναφοράς από άποψη ιστορίας, τοπίου ή αρχιτεκτονικής συγκρότησης •ανάδειξη του Μινωικού Πολιτισμού με άξονα την έρευνα, τεχνολογία και τον πολιτισμό •πολιτιστικές εκδηλώσεις κλίμακας πόλης και γειτονιάς. •οργάνωση μόνιμων εκδηλώσεων εντός ή πλησίον αρχαιολογικών χώρων και μνημείων, με προϋπόθεση την ασφάλειά τους. 	<ul style="list-style-type: none"> •Ανάδειξη και αναβάθμιση των ιστορικών κέντρων, μνημείων, αρχαιολογικών χώρων και λοιπών αξιόλογων στοιχείων του φυσικού και πολιτιστικού περιβάλλοντος . •Αναβάθμιση και επέκταση των παρεχόμενων υπηρεσιών και δραστηριοτήτων σε μουσεία, εκθετήρια, σύγχρονες εγκαταστάσεις πληροφόρησης, φεστιβάλ και άλλες θεματικές ή πολιτιστικές εκδηλώσεις. 	<p style="text-align: center;"><u>Πολιτιστικός τουρισμός</u></p> <ul style="list-style-type: none"> •Διατήρηση και ανάδειξη της αρχιτεκτονικής κληρονομιάς και ειδικότερα των ιστορικών κέντρων των πόλεων αλλά και μεμονωμένων κτιρίων •Δημιουργία μουσείων και θεματικών πάρκων συμπεριλαμβανομένων των τεχνολογικών για την ανάδειξη των πολιτιστικών πόρων και ιδιομορφιών κάθε περιοχής <p style="text-align: center;"><u>Κρουαζιέρα & Θαλάσσιος Τουρισμός</u></p> <ul style="list-style-type: none"> •Ενίσχυση, προβολή και καθιέρωση φεστιβάλ, πολιτισμικών θεσμών και άλλων σχετικών εκδηλώσεων. <p style="text-align: center;"><u>Συνεδριακός τουρισμός</u></p> <ul style="list-style-type: none"> •Ενίσχυση της λειτουργίας πολιτιστικών και ιστορικών χώρων και επέκταση των – προσφερόμενων υπηρεσιών. 	<p style="text-align: center;"><u>Γενικό Πολεοδομικό Σχέδιο</u></p> <ul style="list-style-type: none"> •Προστασία και ανάδειξη χώρων πολιτιστικής – ιστορικής κληρονομιάς <p style="text-align: center;"><u>Ανάπλαση Παλιάς Πόλης</u></p> <ul style="list-style-type: none"> •Ανάδειξη – προστασία ιστορικού ιστού, μνημείων και αξιόλογων κτιρίων •Σύγχρονες πολιτιστικές δραστηριότητες •Πολιτιστικές δραστηριότητες διεθνούς εμβέλειας <p style="text-align: center;"><u>Master Plan Τειχών</u></p>

Στρατηγικό Επιχειρησιακό Πρόγραμμα (Άξονας / Μέτρο)

Κοινωνική πολιτική, παιδεία, τουρισμός, πολιτισμός και αθλητισμός / Τουρισμός, Πολιτισμός, Αθλητισμός, Εθελοντισμός

ΣΔΑΕ (Τομέας)

Δημοτικά κτίρια

Έξυπνη Πόλη (Άξονας / Τομέας)

Διαβίωση / Πολιτισμός - Οικονομία / Τοπική και παγκόσμια σύνδεση

Άξονας Στρατηγικής : 2 Συνοχή στην πόλη

Πεδίο Στρατηγικής : Παιδεία, Πρόνοια, Αθλητισμός

Ειδικός Στόχος : αναβάθμιση – συμπλήρωση κοινωνικών υποδομών

Επενδυτική Προτεραιότητα : 9α- Επενδύσεις στις υποδομές υγείας και τις κοινωνικές υποδομές που συμβάλλουν στην εθνική, περιφερειακή και τοπική ανάπτυξη, μειώνοντας τις ανισότητες όσον αφορά την κατάσταση στον τομέα της υγείας, προωθώντας την κοινωνική ένταξη μέσω βελτίωσης της πρόσβασης σε υπηρεσίες κοινωνικού, πολιτιστικού χαρακτήρα και υπηρεσίες αναψυχής και τη μετάβαση από την ιδρυματική φροντίδα στη φροντίδα της κοινότητας

10α - Επενδύσεις στην εκπαίδευση την κατάρτιση, και την επαγγελματική κατάρτιση για την απόκτηση δεξιοτήτων και τη διά βίου μάθηση με την ανάπτυξη υποδομών κατάρτισης και εκπαίδευσης

Κατευθύνσεις ΠΠΧΣΑΑ

Γενικό Πολεοδομικό Σχέδιο /Ανάπλαση Παλιάς Πόλης

•Βελτίωση των κοινωνικών και οικονομικών παραμέτρων στο πλαίσιο δράσεων αναβάθμισης του αστικού περιβάλλοντος

Γενικό Πολεοδομικό Σχέδιο

•Συμπλήρωση και αναβάθμιση δικτύου κοινωφελών χώρων για εκπαίδευση, αθλητισμό, υγεία και πρόνοια

Ανάπλαση Παλιάς Πόλης

•Αναβάθμιση και εμπλουτισμός του κοινωνικού εξοπλισμού με την δημιουργία σχολείων, παιδικών σταθμών, χώρων αθλητισμού και παιχνιδιού, κοινωνικών στεκιών και στεκιών γειτονιάς

Στρατηγικό Επιχειρησιακό Πρόγραμμα (Άξονας / Μέτρο)

Κοινωνική πολιτική, παιδεία, τουρισμός, πολιτισμός και αθλητισμός / Κοινωνική Συνοχή, Μέριμνα και Φροντίδα / Εκπαίδευση και Δια Βίου Μάθηση

ΣΔΑΕ (Τομέας)

Δημοτικά κτίρια

Έξυπνη Πόλη (Άξονας / Τομέας)

Διαβίωση / Υγεία και πρόνοια - Πολίτες/ Εκπαίδευση / Δημιουργικότητα

Άλλα Στρατηγικά Πλαίσια

Επιχειρησιακό Πρόγραμμα Κοινωνικής Πολιτικής

Άξονας Στρατηγικής : 2 Συνοχή στην πόλη

Πεδίο Στρατηγικής : Πολεοδομία

Ειδικός Στόχος : προσαρμογή του χωρικού σχεδιασμού στις κατευθύνσεις και δυνατότητες ανάπτυξης

πολεοδομικές ρυθμίσεις ΣΟΑΠ

Κατευθύνσεις ΠΠΧΣΑΑ

Αστικός τουρισμός

Πολιτιστικός / Κρουαζιέρα &
Θαλάσσιος / Συνεδριακός
τουρισμός

Γενικό Πολεοδομικό Σχέδιο / Ανάπλαση Παλιάς
Πόλης

- Να γίνουν οι απαραίτητες προσαρμογές στα θεσμοθετημένα ΓΠΣ και ΣΧΟΟΑΠ και να δοθούν οι αντίστοιχες κατευθύνσεις στα υπό εκπόνηση
- Καθορισμός ΣΟΑΠ- προγράμματα αναπλάσεων: για προώθηση ολοκληρωμένων στρατηγικών αστικού σχεδιασμού σε περιοχές με «έντονα προβλήματα αναπτυξιακής υστέρησης, κοινωνικής και οικονομικής συνοχής, περιβαλλοντικής υποβάθμισης και ποιότητας ζωής».
- Ποιοτική αναβάθμιση της βόρειας παράκτιας ζώνης με ισχυρά κίνητρα ποιοτικής αναβάθμισης των υφιστάμενων εγκαταστάσεων και λειτουργιών και πρόβλεψη νέων

Γενικό Πολεοδομικό Σχέδιο

- Ενίσχυση της οικονομικής λειτουργίας με οργανωμένες ζώνες Κεντρικών Λειτουργιών Πόλης και Τοπικών Κέντρων

Ανάπλαση Παλιάς Πόλης

- Λειτουργική οργάνωση των χρήσεων
- Άνοιγμα της λειτουργίας της Παλιάς Πόλης προς την παραλία για κίνηση κατοίκων, τουριστών, επισκεπτών
- Τον καθορισμό χρήσεων γης στην περιοχή ανάπλασης πολεοδομικού κέντρου, χρήσεων τοπικών πολεοδομικών κέντρων και χρήσεων γενικής κατοικίας με περιορισμούς, καθώς επίσης και την προστασία μνημείων και διατηρητέων κτιρίων, όπως τα παραπάνω θα εξειδικευτούν κατά ζώνη στην πολεοδομική μελέτη ανάπλασης

Στρατηγικό Επιχειρησιακό Πρόγραμμα (Άξονας / Μέτρο)

Περιβάλλον και ποιότητα ζωής/ Οικιστικό Περιβάλλον – Χωροταξικός Σχεδιασμός

Έξυπνη Πόλη (Άξονας / Τομέας)

Περιβάλλον / Βιώσιμος αστικός σχεδιασμός

Άξονας Στρατηγικής 3 Συνοχή στην κοινωνία

Πεδίο Στρατηγικής : αποτελεσματικότητα για υγεία και πρόνοια

Ειδικός Στόχος : διεύρυνση των παρεχόμενων υπηρεσιών σε ευπαθείς ομάδες

Επενδυτική Προτεραιότητα : 9iv - Βελτίωση της πρόσβασης σε οικονομικά προσιτές, βιώσιμες και υψηλής ποιότητας υπηρεσίες, συμπεριλαμβανομένων των υπηρεσιών υγειονομικής περίθαλψης και των κοινωνικών υπηρεσιών κοινής ωφέλειας

Πεδίο Στρατηγικής : αντιμετώπιση διακρίσεων

Ειδικός Στόχος : διεύρυνση των παρεχόμενων υπηρεσιών σε ομάδες με κίνδυνο διάκρισης

Επενδυτική Προτεραιότητα : 9ii - Κοινωνικοοικονομική ένταξη περιθωριοποιημένων κοινοτήτων, όπως οι Ρομά
9iii - Καταπολέμηση κάθε μορφής διακρίσεων και προώθηση των ίσων ευκαιριών

Πεδίο Στρατηγικής : απασχόληση

Ειδικός Στόχος : βελτίωση των συνθηκών πρόσβασης στην απασχόληση

Επενδυτική Προτεραιότητα : 9i- Ενεργητική ένταξη, μεταξύ άλλων και με σκοπό την προώθηση των ίσων ευκαιριών και της δραστήριας συμμετοχής και τη βελτίωση των δυνατοτήτων απασχόλησης

Ειδικός Στόχος : ενίσχυση κοινωνικών επιχειρήσεων

Επενδυτική Προτεραιότητα : 9v - Προώθηση της κοινωνικής επιχειρηματικότητας και της επαγγελματικής ενσωμάτωσης σε κοινωνικές επιχειρήσεις και την κοινωνική και αλληλέγγυο οικονομία ώστε να διευκολυνθεί η πρόσβαση στην απασχόληση

Κατευθύνσεις ΠΠΧΣΑΑ

Γενικό Πολεοδομικό Σχέδιο /Ανάπλαση Παλιάς Πόλης

•Βελτίωση των κοινωνικών και οικονομικών παραμέτρων στο πλαίσιο δράσεων αναβάθμισης του αστικού περιβάλλοντος

Γενικό Πολεοδομικό Σχέδιο

•Συμπλήρωση και αναβάθμιση δικτύου κοινωφελών χώρων για εκπαίδευση, αθλητισμό, υγεία και πρόνοια

Ανάπλαση Παλιάς Πόλης

•Αναβάθμιση και εμπλουτισμός του κοινωνικού εξοπλισμού με την δημιουργία σχολείων, παιδικών σταθμών, χώρων αθλητισμού και παιχνιδιού, κοινωνικών στεκιών και στεκιών γειτονιάς

Στρατηγικό Επιχειρησιακό Πρόγραμμα (Άξονας / Μέτρο)

Κοινωνική πολιτική, παιδεία, τουρισμός, πολιτισμός και αθλητισμός/ Κοινωνική Συνοχή, Μέριμνα και Φροντίδα
Τοπική οικονομία και απασχόληση / Απασχόληση και Ανθρώπινοι Πόροι - Τοπική Επιχειρηματικότητα και καινοτομία

Έξυπνη Πόλη (Άξονας / Τομέας)

Διαβίωση / Ευεξία –κοινωνική ισότητα – συνοχή - Υγεία πρόνοια - Πολίτες / Κοινωνική ένταξη και συμμετοχή

Άλλα Στρατηγικά Πλαίσια

Επιχειρησιακό Πρόγραμμα Κοινωνικής Πολιτικής

Ανάλυση προτεινόμενων δραστηριοτήτων και δράσεων

Περιλαμβάνει ανά προτεινόμενη κατηγορία δράσεων / δραστηριοτήτων :

- gis code, που επιτρέπει την χωρική συσχέτιση ομάδων έργων με επιμέρους διαφοροποιημένες ζώνες της περιοχής ΣΟΑΠ/ΒΑΑ
- Άξονα και Πεδίο Στρατηγικής, που εντάσσεται
- Ειδικό Στόχο, που εξυπηρετεί
- Τεκμηρίωση της επιλογής, με βάση τις ανάγκες – δυνατότητες και τα ιδιαίτερα χαρακτηριστικά επιμέρους διαφοροποιημένων ζωνών της περιοχής ΣΟΑΠ/ΒΑΑ
- Στρατηγικό Πλαίσιο και Άξονας / Τομέας, που υπάρχει πρόβλεψη υλοποίησης των προτεινόμενων δράσεων ή περιλαμβάνεται δείκτης με τιμή που διαμορφώνεται από τις προτεινόμενες δράσεις
- Επιχειρησιακό Δήμου με Άξονα / Μέτρο, που εντάσσονται.
- Τίτλος Κατηγορίας Δράσης,
- Συσχέτιση με στόχους Επενδυτικής Προτεραιότητας, με την έννοια ότι οι προτεινόμενες κατηγορίες δράσεων συμμετέχουν στην διαμόρφωση των τιμών των δεικτών εκροών και αποτελέσματος
- Ενδεικτικός Προϋπολογισμός (διακριτός για τις περιοχές ΣΟΑΠ/ΒΑΑ και ΒΑΑ)
- Περιοχή Εφαρμογής (διάκριση για τις περιοχές ΣΟΑΠ/ΒΑΑ και ΒΑΑ)

Ανάλυση προτεινόμενων δραστηριοτήτων και δράσεων

Η ανάλυση προτεινόμενων κατηγοριών δραστηριοτήτων και δράσεων, θα οριστικοποιηθεί διαδοχικά μετά και από την διαβούλευση, συλλογή και καταγραφή προτάσεων και θα συμπληρωθεί ανά προτεινόμενη κατηγορία δραστηριότητας /δράσης (σε φόρμα Τεχνικού Δελτίου) με :

- Συνεκτικότητα και συνέργεια με άλλες κατηγορίες
- Σχέδιο και πηγή χρηματοδότησης (ΕΣΠΑ 2014 – 2020 και άλλες πηγές χρηματοδότησης)
- Ποσοτικοποιημένους δείκτες εκροών και αποτελέσματος
- Χρονοπρογραμματισμό υλοποίησης
- Ανάλυση κινδύνου με περιγραφή του είδους των κινδύνων, την κατηγοριοποίηση με βάση τον βαθμό κινδύνου και τα βήματα για την αντιμετώπιση των κινδύνων

Ευχαριστώ για την
προσοχή σας

Παράρτημα Τεκμηρίωσης
για την εκτίμηση των
χαρακτηριστικών της
περιοχής ΣΟΑΠ/ΒΑΑ

Η εκτίμηση των ποσοτικοποιημένων δεικτών γίνεται με βάση :

- Στοιχεία ΕΛΣΤΑΤ 2001 – 2011, σε επίπεδο Απογραφικών Τομέων και παράγονται θεματικοί χάρτες για την περιοχή ΣΟΑΠ/ΒΑΑ και συγκριτικά για την Αστική Περιοχή και τον Δήμο

Απογραφικοί Τομείς ΕΛΣΤΑΤ 2001	Απογραφικοί Τομείς ΕΛΣΤΑΤ 2011	Ενοποιημένοι Απογραφικοί Τομείς
(1/2)29, 30, 31, 32	235, 236, 243, 244, 245	1
15	246, 247	2
66, 67, 68, (1/9)69	248, 249, 321, 322	3
75	131, 135, 156	4
1, 2, 14	154, 155, 157	5
3, 4, 5, 6, 7, 8	151, 152, 153, 216, 217, 218	6
92, 93	187, 188	7
17, 18, 19, 20, 21, 22, 23	221, 222, 224, 237, 238, 239, 240, 241, 242	8
9, 10, 11, 12, 13, 65	164, 165, 166, 167, 168, 199	9
(1/2)60, 61, 62, 63,(2/3) 64	223, 225, 226, 227, 228	10
24, 25, 26, 27, 28, (1/2) 29	219, 220, 229, 230, 231, 232, 233, 234	11
72, 73, 74, 78, 79, 81, 82	132, 133, 134, 141, 158, 159	12
76, 77, 88	136, 137, 138, 139	13
80, 85, 86, 89	140, 142, 143, 144, 147, 149	14
96, 97, 98, 99	182, 190, 192, 193, 194	15
87	180, 181	16
38, 39, 94, 95	213, 214, 251, 252, 185, 189, 191	17
50,(1/2) 90	148, 150	18
(1/2) 90, 91	183, 184, 186	19
(8/9)69	250	20
34, 35, 36	206, 210, 211, 212, 215	21
42	175	22
37	209	23
58, 59	204, 205	24
55, 57, (1/2) 60, (1/3)64	200, 201, 202, 203	25
70, 71	160, 162	26
83, 84	145, 146	27
44,54	177, 178	28
46, 47, 48, 56	196, 198, 207, 208	29
41, 43	174, 176	30
40, 45	170, 171, 172, 173	31
49	197	32
51, 52, 53	161, 163, 165, 195	33

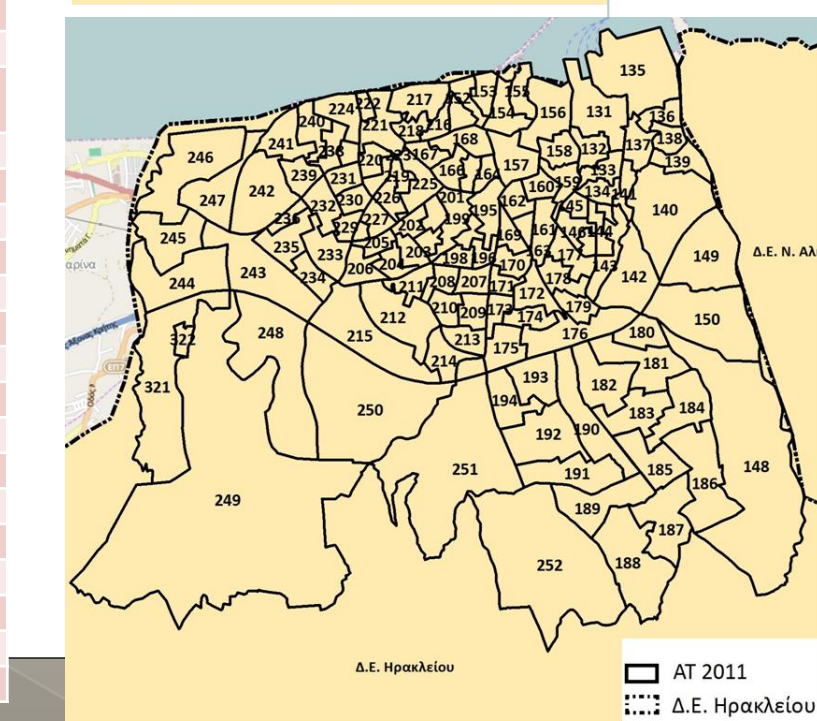
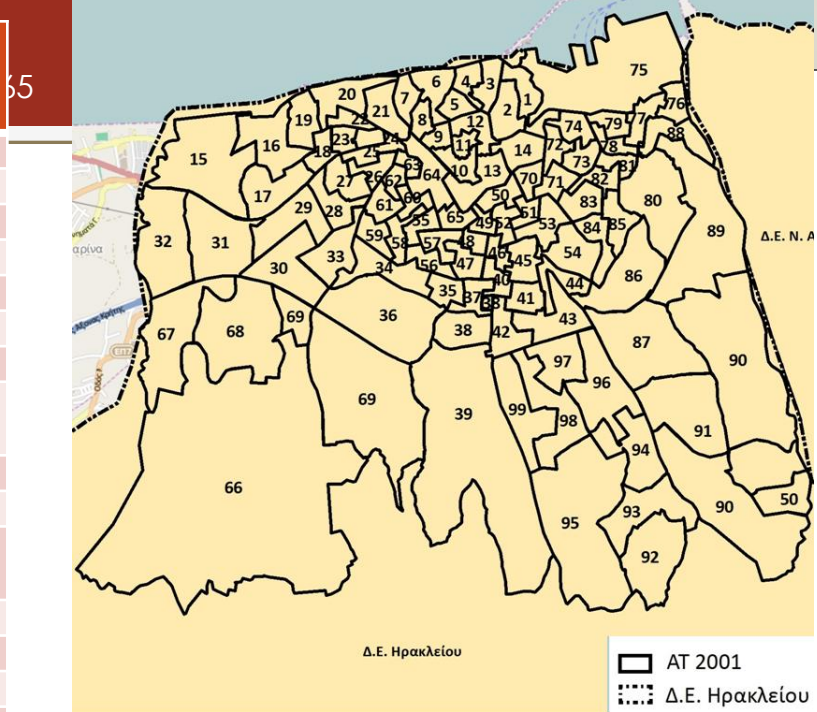

Πολεοδομική Ενότητα (ΠΕ)	Αντιστοιχηση με ενοποιημένους Απογραφικούς Τομείς
ΑΓΙΑ ΤΡΙΑΔΑ (ΠΕ1)	1/2 του 6
ΆΓΙΟΣ ΔΗΜΗΤΡΙΟΣ (ΠΕ3)	1/2 του 6 & 1/9 του 9
ΆΓΙΟΣ ΜΗΝΑΣ (ΠΕ2)	5/9 του 9 & 1/25 του 5
ΆΓΙΟΣ ΤΙΤΟΣ (ΠΕ4)	10/25 του 5 & 1/9 του 4
ΒΑΛΙΔΕ ΤΖΑΜΙ (ΠΕ5)	14/25 του 5 & 1/9 του 9
ΘΕΡΙΣΣΟΣ ΔΕΛΙΝΑ (ΠΕ6)	10 & 11 & 4/9 του 1
ΑΚΑΔΗΜΙΑ (ΠΕ7)	2/3 του 25 & 32 & 2/9 του 9 & 1/3 του 29 & 1/4 του 33
ΚΑΣΤΑΜΠΑΣ ΚΑΙ ΕΚΤΟΣ ΤΕΙΧΩΝ (ΠΕ8)	21 & 23 & 24 & 1/3 του 25 & 2/3 του 29 & 2/20 του 17
ΔΗΜΟΚΡΑΤΙΑΣ ΑΝΑΛΗΨΗ (ΠΕ9)	1/9 του 4 & 26 & 2/4 του 33 & 2/9 του 12
ΧΡΥΣΟΠΗΓΗ - ΠΟΡΟΣ - ΚΑΣΤΑΜΠΑΣ (ΠΕ10)	4/9 του 4 & 13 & 6/9 του 12 & 1/7 του 14
ΣΥΝΟΙΚΙΑ ΔΗΜΗΤΡΙΟΥ ΜΠΕΝΤΕΒΗ (ΠΕ11)	27 & 28 & 4/7 του 14 & 1/4 του 33 & 1/9 του 12
ΑΤΣΑΛΕΝΙΟ (ΠΕ12)	22 & 30 & 31
ΚΑΜΙΝΙΑ (ΠΕ13)	8
ΆΓΙΟΣ ΙΩΑΝΝΗΣ (ΠΕ14)	3/4 του 16 & 1/2 του 19 & 1/7 του 7 & 1/20 του 17
ΜΕΣΑΜΠΕΛΙΕΣ - ΦΟΡΤΕΤΣΑ (ΠΕ15)	5/7 του 7 & 15 & 8/20 του 17
ΚΑ.Τ.Ε.Ε. (ΠΕ18)	1/14 του 3
ΕΣΤΑΥΡΩΜΕΝΟΣ ΒΟΡ ΤΟΥ ΕΘΝ ΔΡ. (ΠΕ19)	4/9 του 1
ΠΕΡΙΦΕΡΕΙΑΚΟ ΚΕΝΤΡΟ (ΠΕ20)	1/2 του 2 & 1/9 του 1
ΑΜΜΟΥΔΑΡΑ (ΠΕ29)	1/2 του 2
ΚΟΜΒΟΣ ΜΕΣΣΑΡΑΣ (ΠΕ32)	2/14 του 3
ΓΟΥΡΝΕΣ (ΠΕ33)	1/14 του 3
ΑΓ. ΙΩΑΝΝΗΣ Ο ΧΩΣΤΟΣ (ΣΤΕΙΑΚΟΥ ΜΕΤΟΧΙ) (ΠΕ34)	1/14 του 3
ΦΟΙΝΙΚΙΑ (ΠΕ35)	3/14 του 3 & 1/20 του 20
ΑΜΦΙΘΕΑ (ΠΕ36)	19/20 του 20 & 2/20 του 17
ΑΓ. ΕΙΡΗΝΗ - ΚΟΡΑΚΟΒΟΥΝΙ - ΜΑΡΑΘΙΤΗΣ (ΠΕ37)	7/20 του 17
ΚΑΤΩ ΚΑΣΤΑΜΠΑΣ - ΜΕΤΟΧΙ ΠΑΠΑ ΤΙΤΟΥ - ΠΑΓΚΡΗΤΙΟ (ΠΕ38)	1/3 του 18 & 2/7 του 14 & 1/4 του 16
ΑΝΑΤΟΛΙΚΟ ΚΕΝΤΡΟ (ΠΕ42)	3/9 του 4

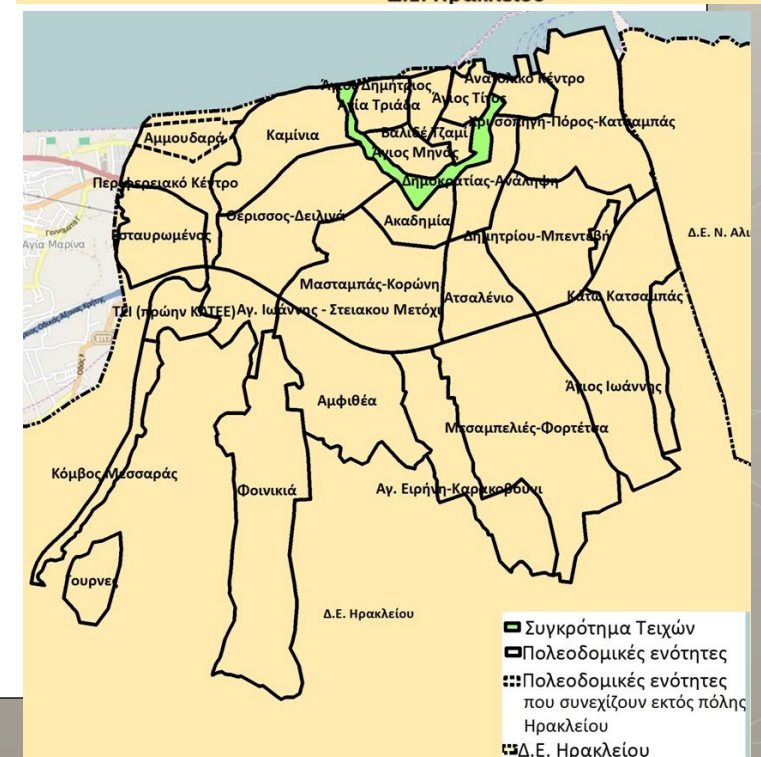
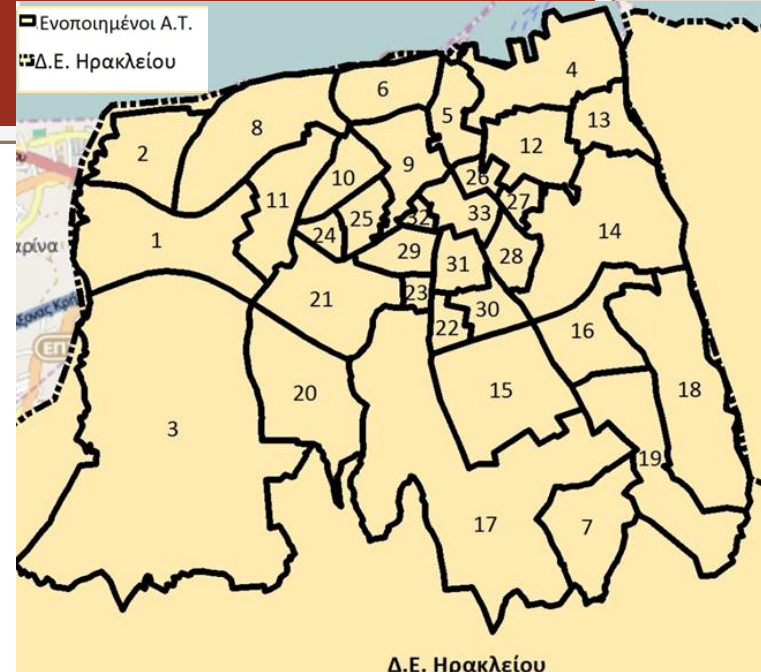

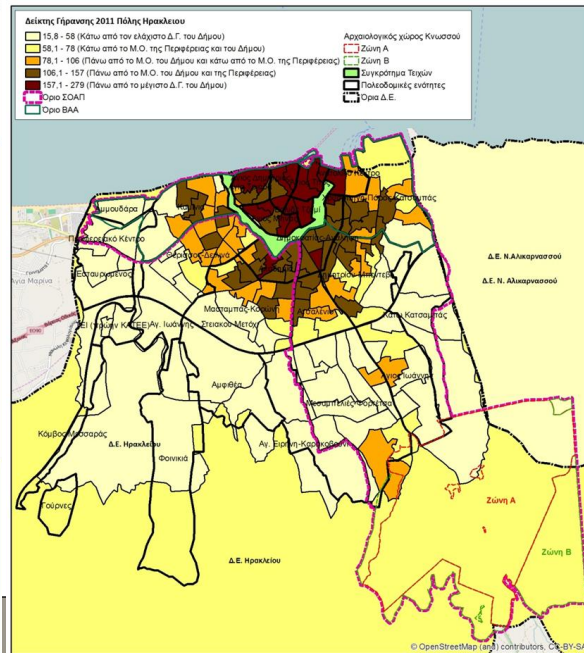
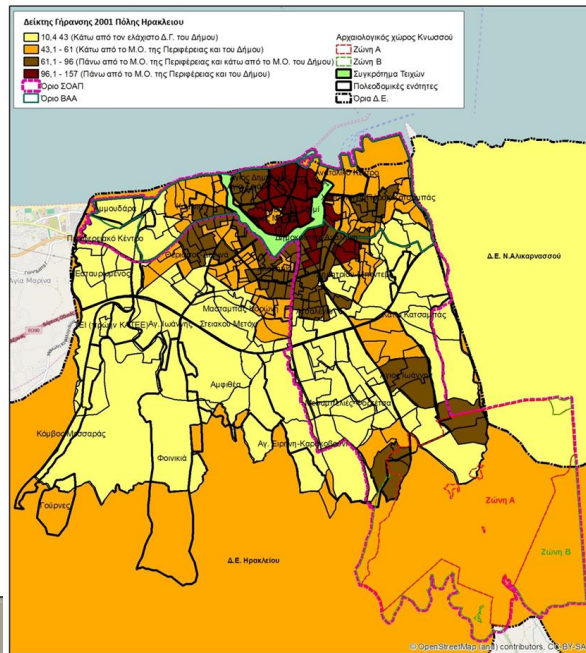
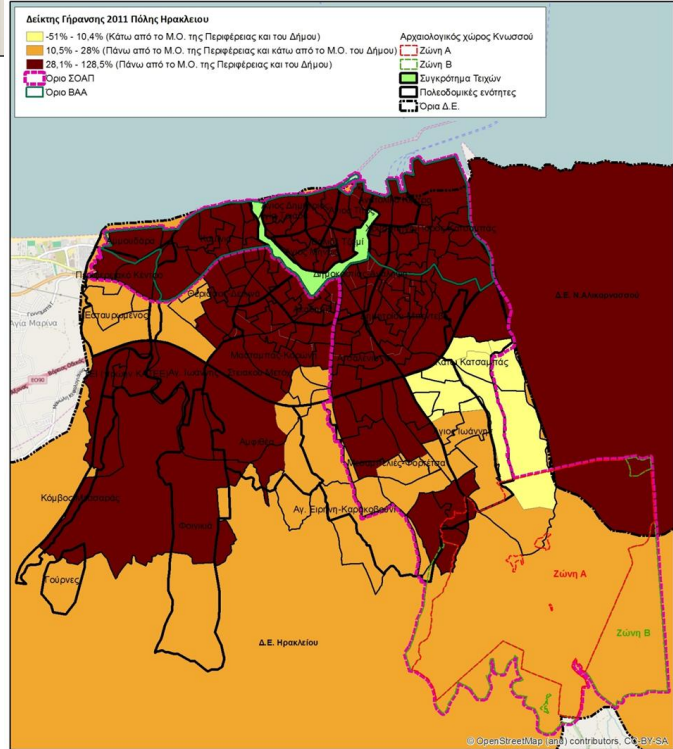

Μεταβολή δείκτη γήρανσης 2001-2011 Δ. Ηρακλείου

- -51% - 10,4% (Κάτω από το Μ.Ο. της Περιφέρειας και του Δήμου)
- 10,5% - 28% (Πάνω από το Μ.Ο. της Περιφέρειας και κάτω από το Μ.Ο. του Δήμου)
- 28,1%- 128,5% (Πάνω από το Μ.Ο. της Περιφέρειας και του Δήμου)
- Συγκρότημα Τειχών
- Ορια Α.Τ.
- Πολεοδομικές ενότητες
- Ορια Δ.Ε.

(Πηγή: ΕΣΥΕ, 2001 & 2011)

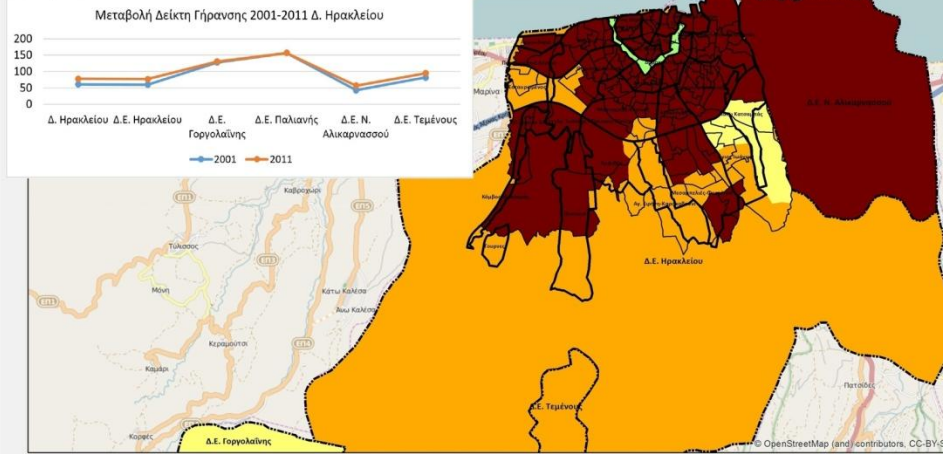

Δείκτης γήρανσης 2001 Δ. Ηρακλείου

- 10,4 - 43 (Κάτω από τον ελάχιστο Δ.Γ. του Δήμου)
- 43,1 - 61 (Κάτω από το Μ.Ο. της Περιφέρειας και του Δήμου)
- 61,1 - 96 (Πάνω από το Μ.Ο. της Περιφέρειας και κάτω από το Μ.Ο. του Δήμου)
- 96,1 - 157 (Πάνω από το Μ.Ο. της Περιφέρειας και του Δήμου)
- Συγκρότημα Τειχών
- Ορια Α.Τ.
- Πολεοδομικές ενότητες
- Ορια Δ.Ε.

(Πηγή: ΕΣΥΕ, 2001)

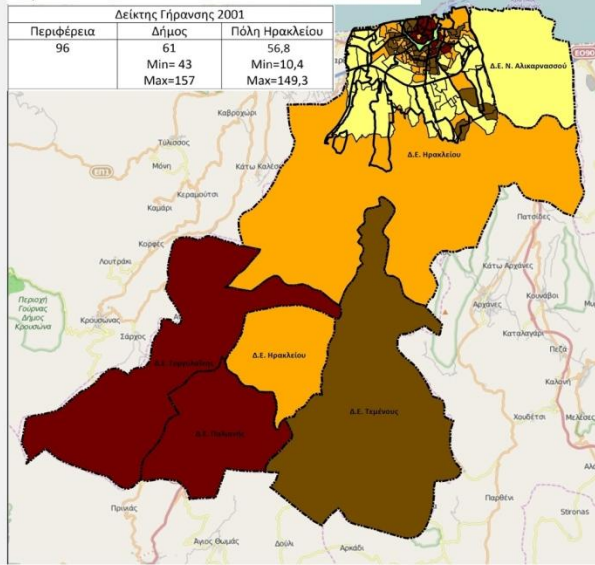

Δείκτης γήρανσης 2011 Δ. Ηρακλείου

- 15,8 - 58 (Κάτω από τον ελάχιστο Δ.Γ. του Δήμου)
- 58,1 - 78 (Κάτω από το Μ.Ο. της Περιφέρειας και του Δήμου)
- 78,1 - 106 (Πάνω από το Μ.Ο. του Δήμου και κάτω από το Μ.Ο. της Περιφέρειας)
- 106,1 - 157 (Πάνω από το Μ.Ο. του Δήμου και της Περιφέρειας)
- 157,1 - 279 (Πάνω από το μέγιστο Δ.Γ. του Δήμου)
- Συγκρότημα Τειχών
- Ορια Α.Τ.
- Πολεοδομικές ενότητες
- Ορια Δ.Ε.

(Πηγή: ΕΣΥΕ, 2011)

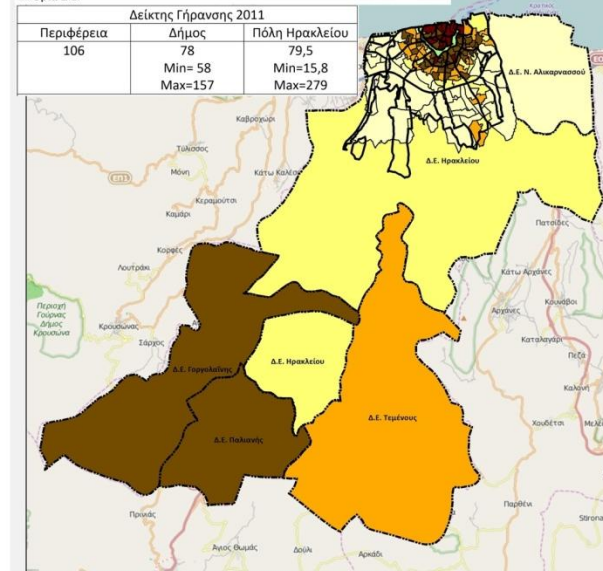

Η εκτίμηση των ποσοτικοποιημένων δεικτών γίνεται με βάση :

- Στοιχεία ΕΛΣΤΑΤ 2001 – 2011, σε επίπεδο Απογραφικών Τομέων και παράγονται θεματικοί χάρτες για την περιοχή ΣΟΑΠ/ΒΑΑ και συγκριτικά για την Αστική Περιοχή και τον Δήμο
- Στοιχεία (σημειακά ή γραμμικά) του Δήμου και άλλων φορέων που κωδικοποιούνται στη χωρική βάση δεδομένων και παράγονται θεματικοί χάρτες

- Απουντές στο πρόγραμμα αντιμετώπισης ανθρωπιστικής κρίσης
- Κοινωνικά επιδόματα ΑΜΕΑ
- Παιδιά με απαλλαγή τροφείων

 Περιοχές όπου εντοπίζονται παιδιά με μειωμένα τροφεία για νοικοκυριά με εισόδημα εισόδημα ως 10.000 € (πάνω από 2,8% που είναι ο μέσος όρος του Δήμου)

 Περιοχές συγκέντρωσης Ρομά & Οικονομικών Μεταναστών

 Περιοχές με εμφάνιση φαινομένων ενδοοικογενειακής βίας & χρήσης ουσιών

 Περιοχές όπου εντοπίζονται εξυπηρετούμενοι από Κέντρο Κοινωνικής Φροντίδας-Ανοικτής Προστασίας Ηλικιωμένων και Πρόγραμμα Βοήθεια στο Σπίτι

 Όριο ΣΟΑΠ

 Όριο ΒΑΑ

 Συγκρότημα Τειχών

 Πολεοδομικές ενότητες

 Δ.Ε. Ηρακλείου

Αρχαιολογικός χώρος Κνωσού

 Ζώνη Α

 Ζώνη Β

(Πηγή: Κοινωνικές Υπηρεσίες Δ.Ηρακλείου, 2015)

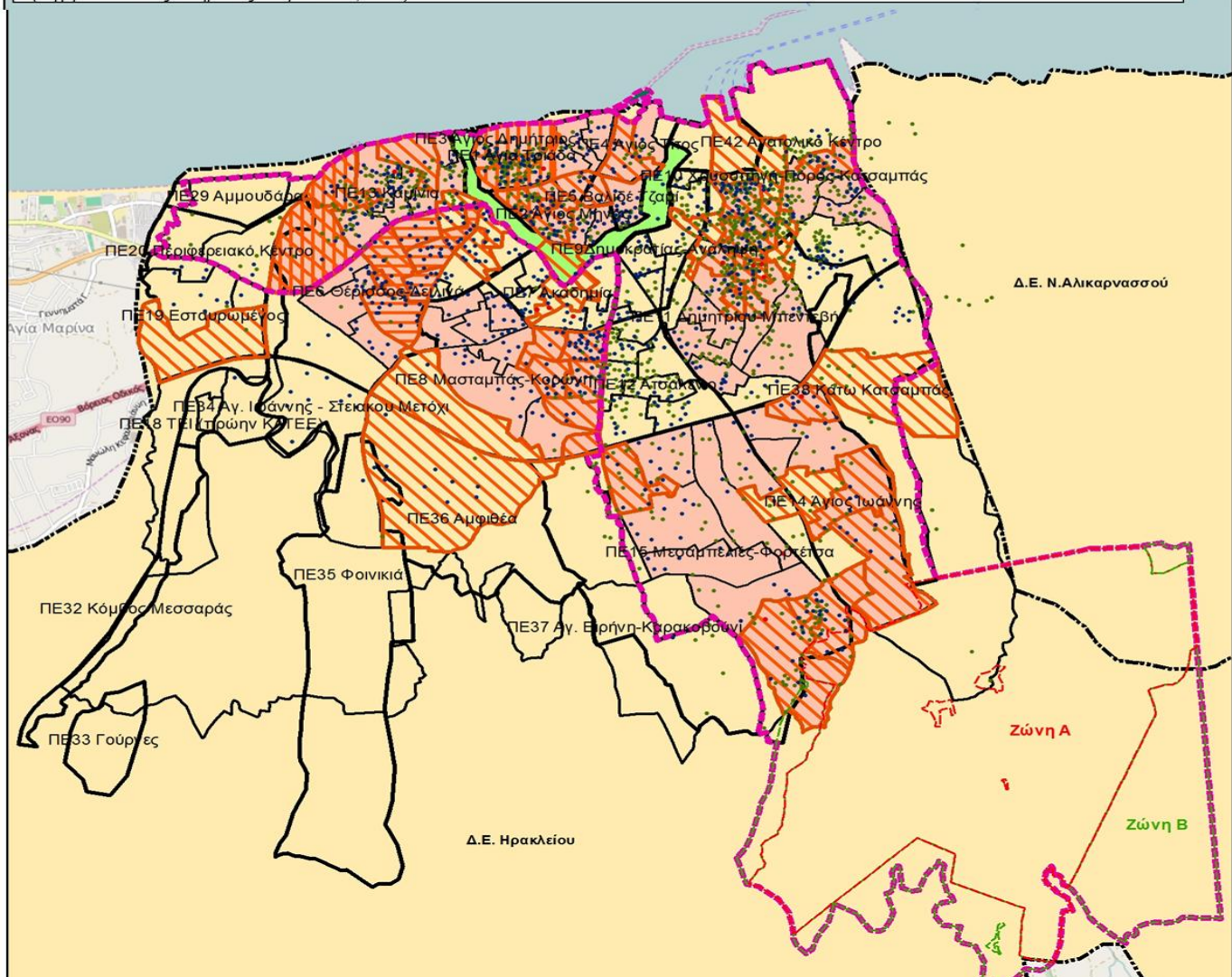

Η εκτίμηση των ποσοτικοποιημένων δεικτών γίνεται με βάση :

- Στοιχεία ΕΛΣΤΑΤ 2001 – 2011, σε επίπεδο Απογραφικών Τομέων και παράγονται θεματικοί χάρτες για την περιοχή ΣΟΑΠ/ΒΑΑ και συγκριτικά για την Αστική Περιοχή και τον Δήμο
- Στοιχεία (σημειακά ή γραμμικά) του Δήμου και άλλων φορέων που κωδικοποιούνται στη χωρική βάση δεδομένων και παράγονται θεματικοί χάρτες

Αποτυπώνονται επίσης σε πίνακες, διαγράμματα και χάρτες θεσμικές προβλέψεις (κατευθύνσεις, ρυθμίσεις ή και δείκτες) από Στρατηγικά Πλαίσια Χωρικού Σχεδιασμού ή και Ειδικά Στρατηγικά Πλαίσια στο Εθνικό, Περιφερειακό επίπεδο και στο επίπεδο του Δήμου