

El Greco (1541-1614)

ΜΥΘΟΠΛΑΣΙΕΣ

ΕΝΑ ΑΦΙΕΡΩΜΑ ΓΙΑ ΤΑ 400 ΧΡΟΝΙΑ ΑΠΟ ΤΟ ΘΑΝΑΤΟ ΤΟΥ ΔΟΜΗΝΙΚΟΥ ΘΕΟΤΟΚΟΠΟΥΛΟΥ

ΕΚΘΕΣΗ ΖΩΤΡΑΦΙΚΗΣ ΜΕ ΘΕΑΜΑ

ΘΕΑΤΡΟ ΜΑΝΟΥ ΧΑΤΖΗΔΑΚΙ – ΗΡΑΚΛΕΙΟ ΚΡΗΤΗΣ

ΕΝΑΡΞΗ 4 ΙΟΥΛΙΟΥ – 24 ΙΟΥΛΙΟΥ 2014

ΗΜΕΡΑ & ΩΡΑ ΕΤΚΑΙΝΙΩΝ 4-7-2014 9 η ώρα

Μετά το επιτυχημένο αφιέρωμα των μυθοπλασιών στον παλιό Ελληνικό Κινηματογράφο και στο σήμερα γυρίζουμε πιο πίσω στην εποχή του ρομαντισμού και του ονείρου

Τηλ. Επικοινωνίας:
693-7439045

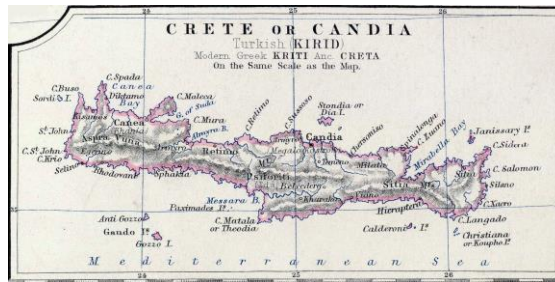

Σας περιμένουμε στα εγκαίνια που θα γίνουν στις 4-7-2014 και ώρα 21.00 μ.μ. στο Θέατρο Μάνου Χατζηδάκι. Ευχαριστώ για τη στήριξη το Δήμο Ηρακλείου Κρήτης, όλους εσάς και τα υπέροχα κρασιά Καρανικά

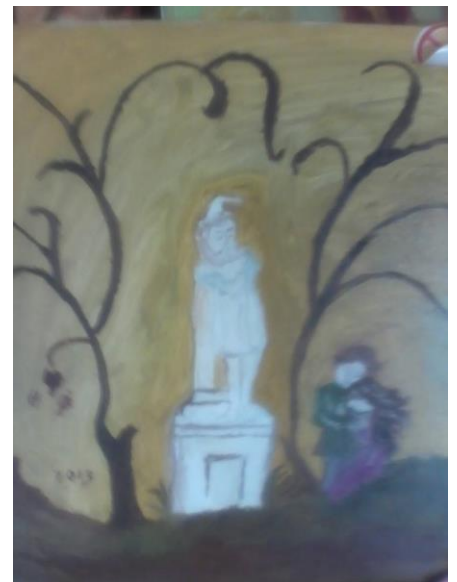
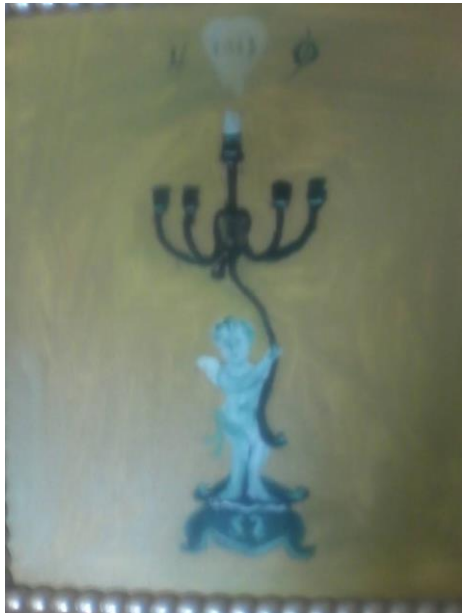

Με εκτίμηση, Η.Φ.

